

# Síntesis de Resultados

JÓVENES



**Casen**  
2017

Observatorio  
Social





# Contenidos

1. Caracterización general de la población joven
2. Formación del hogar propio
3. Educación
4. Integración al mercado laboral
5. Estilos de vida
6. Inserción en el espacio público

# Caracterización general de la población joven



**Casen**  
2017

Observatorio  
Social





# **1. Caracterización general de la población joven**

1. Caracterización demográfica de la población joven
2. Situación de Pobreza por ingreso
3. Situación de Pobreza Multidimensional

# Porcentaje de la población de 15 a 29 años, 1990-2017

(Porcentaje, población de 15 a 29 años)

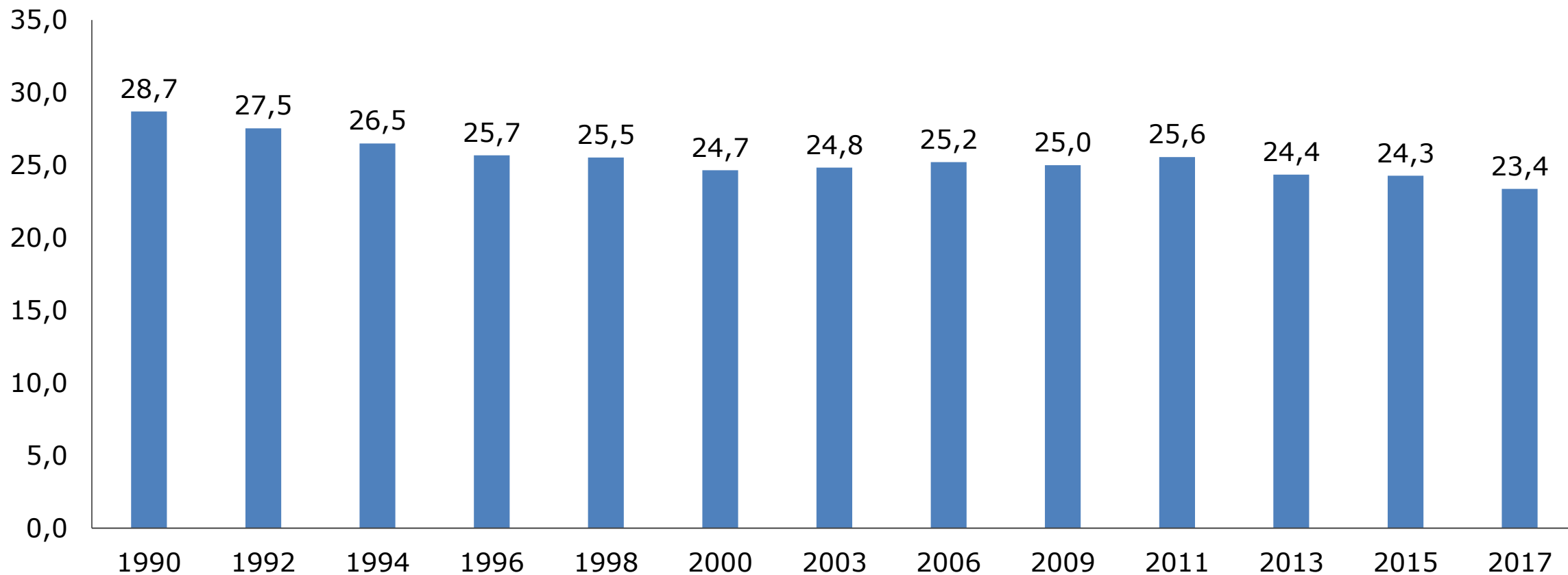

Fuente: Ministerio de Desarrollo Social y Familia, Encuesta Casen 1990-2017.

Nota: Diferencias a través del tiempo: Al 95% de confianza, las diferencias para el periodo 2015-2017 SON estadísticamente significativas.

# Porcentaje de la población de la población total según grupo de edad, 2017

(Porcentaje, población total)

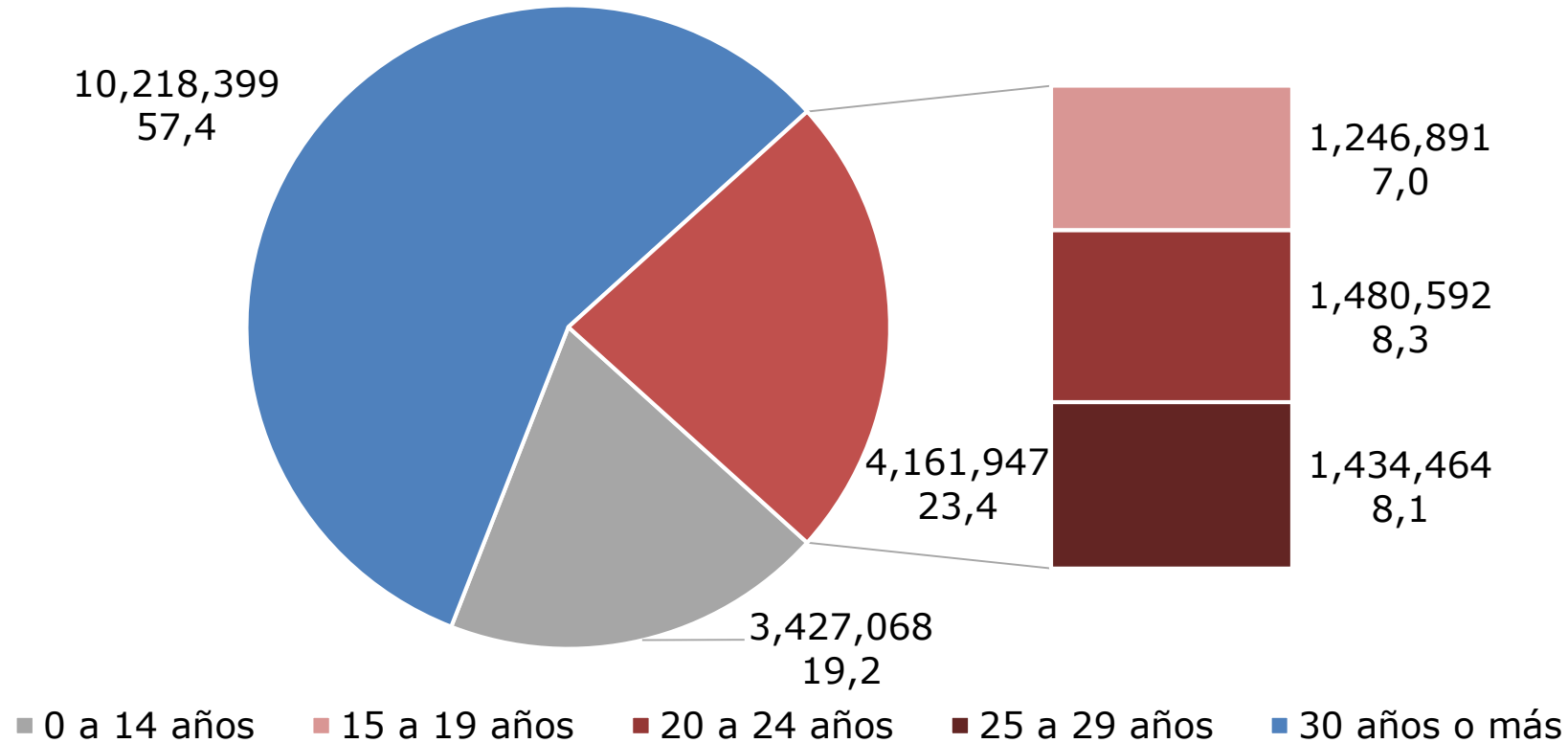

Fuente: Ministerio de Desarrollo Social y Familia, Encuesta Casen 2017.

Nota: Diferencias entre grupos: Al 95% de confianza, las diferencias NO es estadísticamente significativa al comparar los tramos: (1) 20 a 24 años y 25 a 29 años.

# Distribución de la población joven según sexo por tramo etario, 2017

(Porcentaje, población joven)

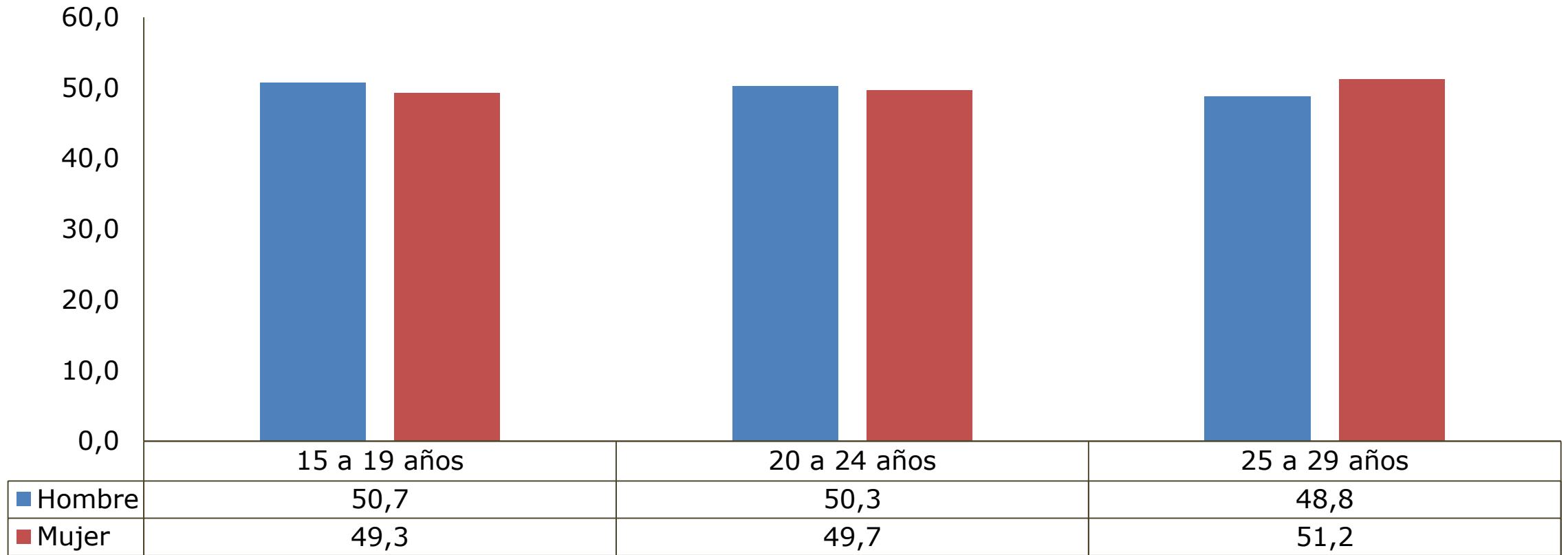

Fuente: Ministerio de Desarrollo Social y Familia, Encuesta Casen 2017.

Nota: Diferencias entre grupos: Al 95% de confianza, las diferencias entre hombres y mujeres no SON estadísticamente significativas para los tramos de: (1) 15 a 19 años y (2) 20 a 24 años.

# Distribución de la población según quintil de ingreso autónomo per cápita del hogar\*, 2017

(Porcentaje, población total)

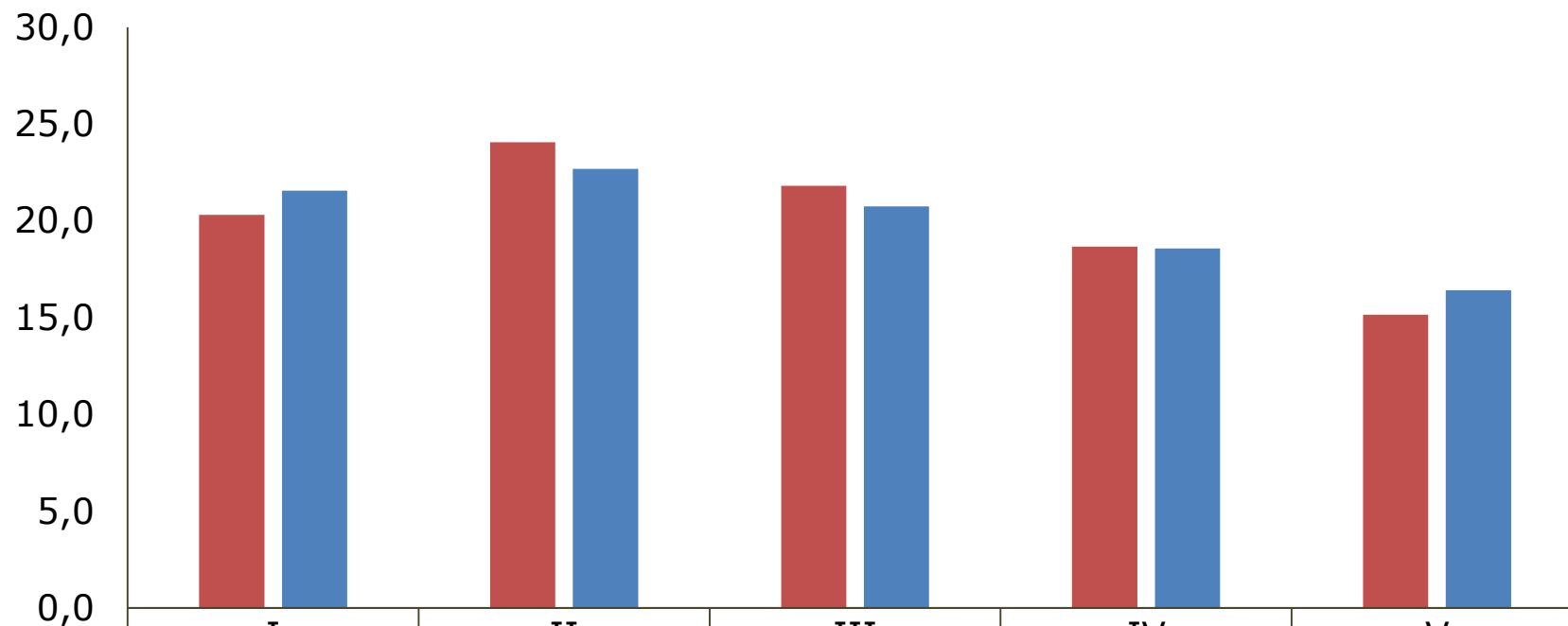

■ Población Joven (15 a 29 años)	20,3	24,1	21,8	18,7	15,2
■ Población No Joven (0 a 14 años y 30 años y más)	21,6	22,7	20,8	18,6	16,4

Fuente: Ministerio de Desarrollo Social y Familia, Encuesta Casen 2017.

\* Se excluye el servicio doméstico puertas adentro y su núcleo familiar.

Nota: Diferencias entre grupos: Al 95% de confianza, las diferencias entre población joven y no joven SON estadísticamente significativas para todos los quintiles.



# Distribución de los hogares según presencia de jóvenes en el hogar por quintil de ingreso autónomo per cápita del hogar\*, 2017

(Porcentaje, hogares)

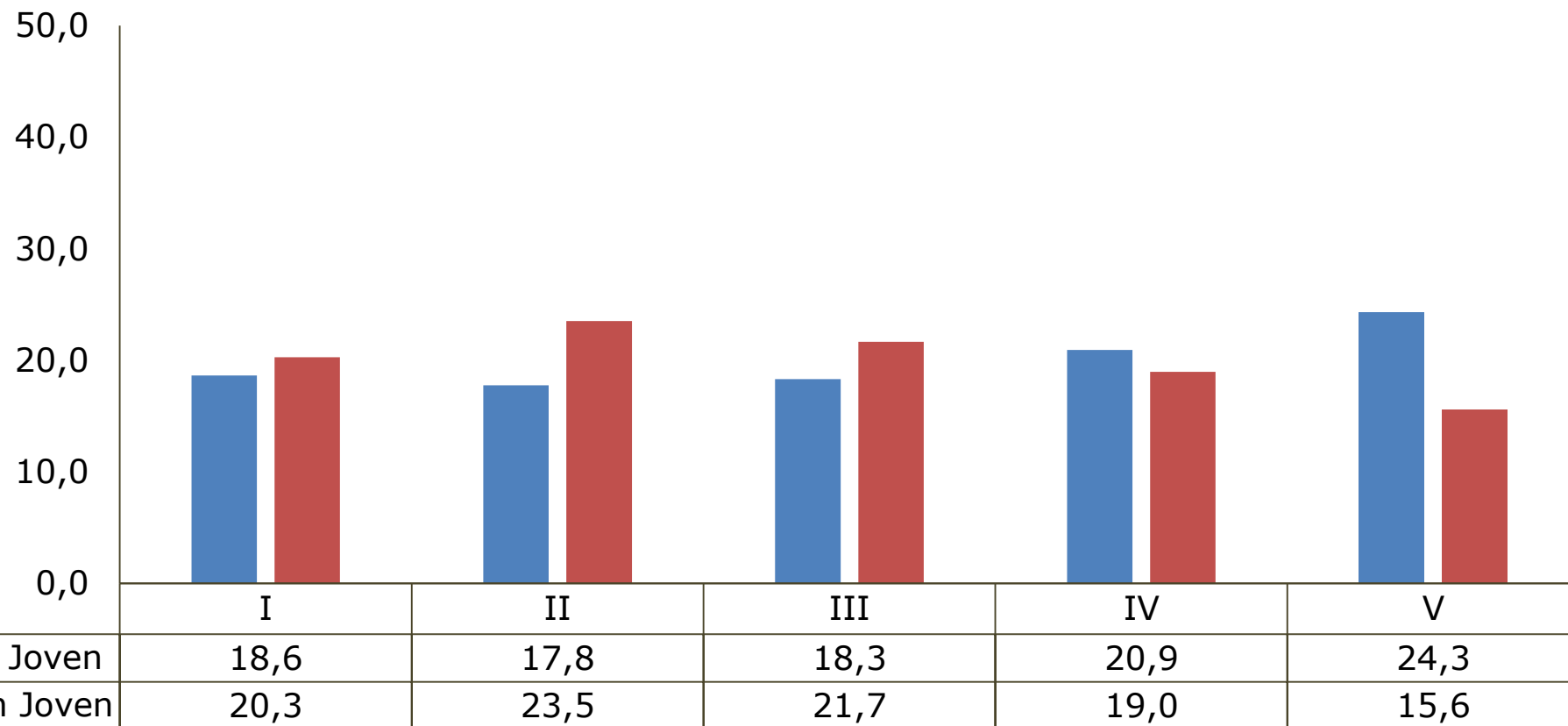

Fuente: Ministerio de Desarrollo Social y Familia, Encuesta Casen 2017.

\* Se excluye el servicio doméstico puertas adentro y su núcleo familiar.

Nota: Diferencias entre grupos: Al 95% de confianza, las diferencias entre hogares con población joven y hogares sin población joven SON estadísticamente significativas para todos los quintiles.

# Porcentaje de la población en situación de pobreza por ingreso\*, 2006 - 2017

(Porcentaje, población total)



Fuente: Ministerio de Desarrollo Social y Familia, Encuesta Casen 2006 - 2017.

\* Se excluye el servicio doméstico puertas adentro y su núcleo familiar.

Nota: Diferencias a través del tiempo: Al 95% de confianza, las diferencias para el periodo 2015-2017 SON estadísticamente significativas.

Diferencias entre grupos: Al 95% de confianza, las diferencias entre la población joven y no joven SON estadísticamente significativas para el año 2017.

# Porcentaje de la población en situación de pobreza por ingreso\* por grupo de edad, 2006 - 2017

(Porcentaje, población total)

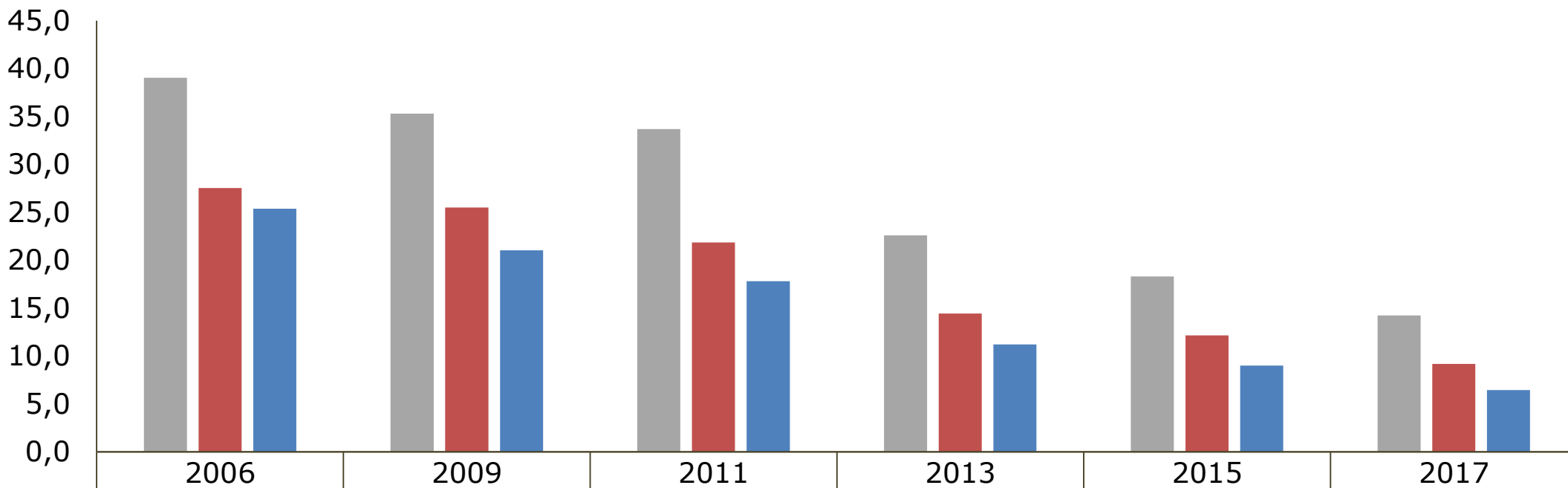

■ 0 a 14 años	39,0	35,3	33,7	22,6	18,3	14,2
■ 15 a 29 años	27,5	25,5	21,8	14,4	12,2	9,2
■ 30 años o más	25,4	21,0	17,8	11,2	9,0	6,5

Fuente: Ministerio de Desarrollo Social y Familia, Encuesta Casen 2006 - 2017.

\* Se excluye el servicio doméstico puertas adentro y su núcleo familiar.

Nota: Diferencias a través del tiempo: Al 95% de confianza, las diferencias para el periodo 2015-2017 SON estadísticamente significativas.

Diferencias entre grupos: Al 95% de confianza, las diferencias entre grupos de edad SON estadísticamente significativas para el año 2017.

# Porcentaje de la población en situación de pobreza multidimensional, 2015 - 2017

(Porcentaje, población total)

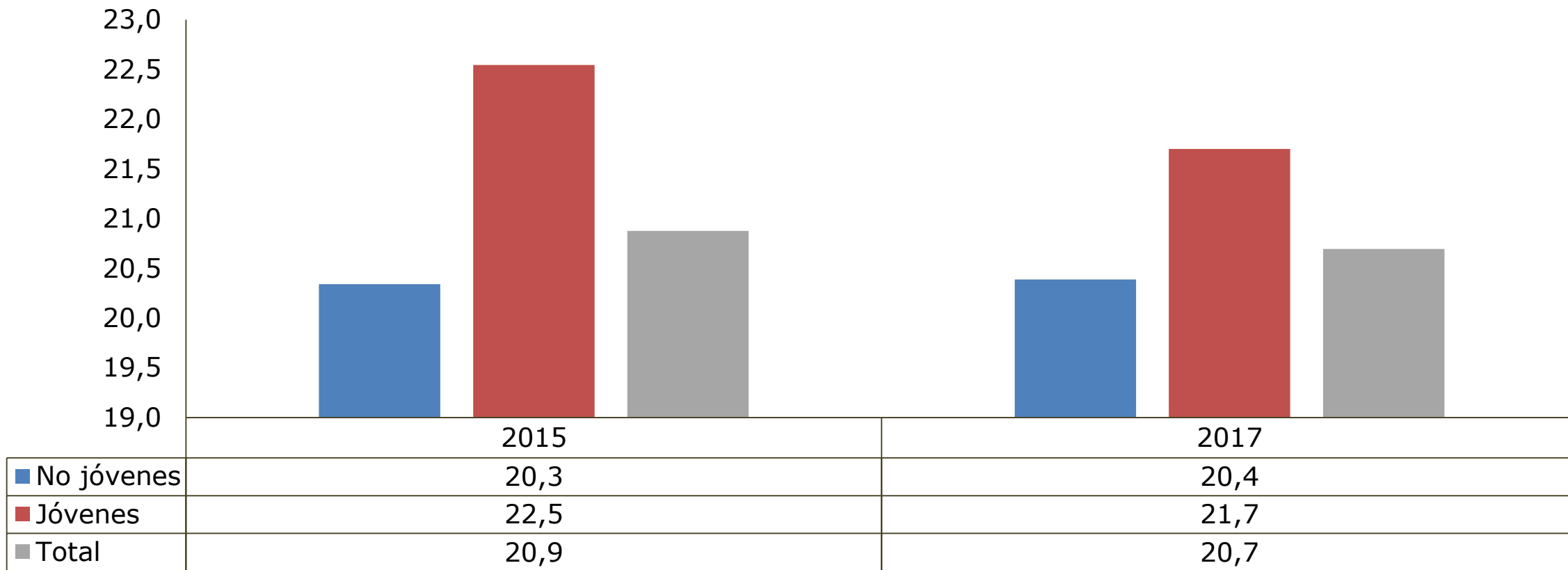

Fuente: Ministerio de Desarrollo Social y Familia, Encuesta Casen 2015 - 2017.

Nota: Diferencias a través del tiempo: Al 95% de confianza, las diferencias para el periodo 2015-2017 NO SON estadísticamente significativas para ninguna de las poblaciones presentadas.

Diferencias entre grupos: Al 95% de confianza, las diferencias entre población joven y no joven SON estadísticamente significativas para el año 2017.

# Porcentaje de la población en situación de pobreza multidimensional por grupo de edad, 2015 - 2017

(Porcentaje, población total)

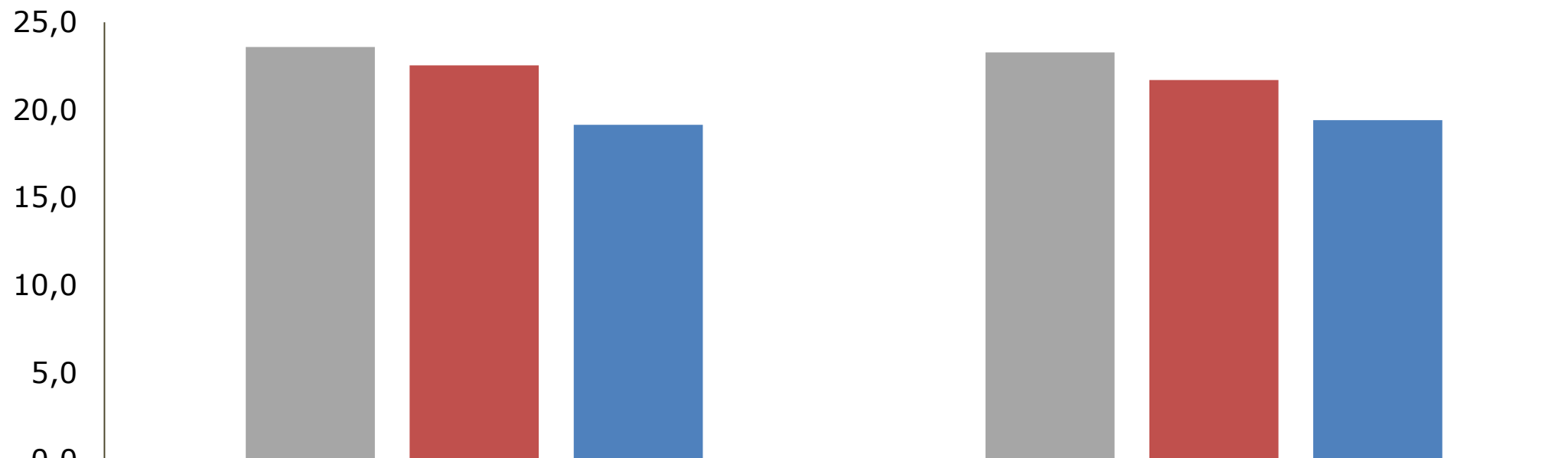

	2015	2017
■ 0 a 14 años	23,6	23,3
■ 15 a 29 años	22,5	21,7
■ 30 años o más	19,2	19,4

Fuente: Ministerio de Desarrollo Social y Familia, Encuesta Casen 2015 - 2017.

Nota: Diferencias a través del tiempo: Al 95% de confianza, las diferencias para el periodo 2015-2017 NO SON estadísticamente significativas para los grupos de edad presentados.

Diferencias entre grupos: Al 95% de confianza, las diferencias entre grupos de edad SON estadísticamente significativas para el año 2017.

# Porcentaje de hogares carentes en indicadores de pobreza multidimensional por presencia de jóvenes, 2017

(Porcentaje, hogares)

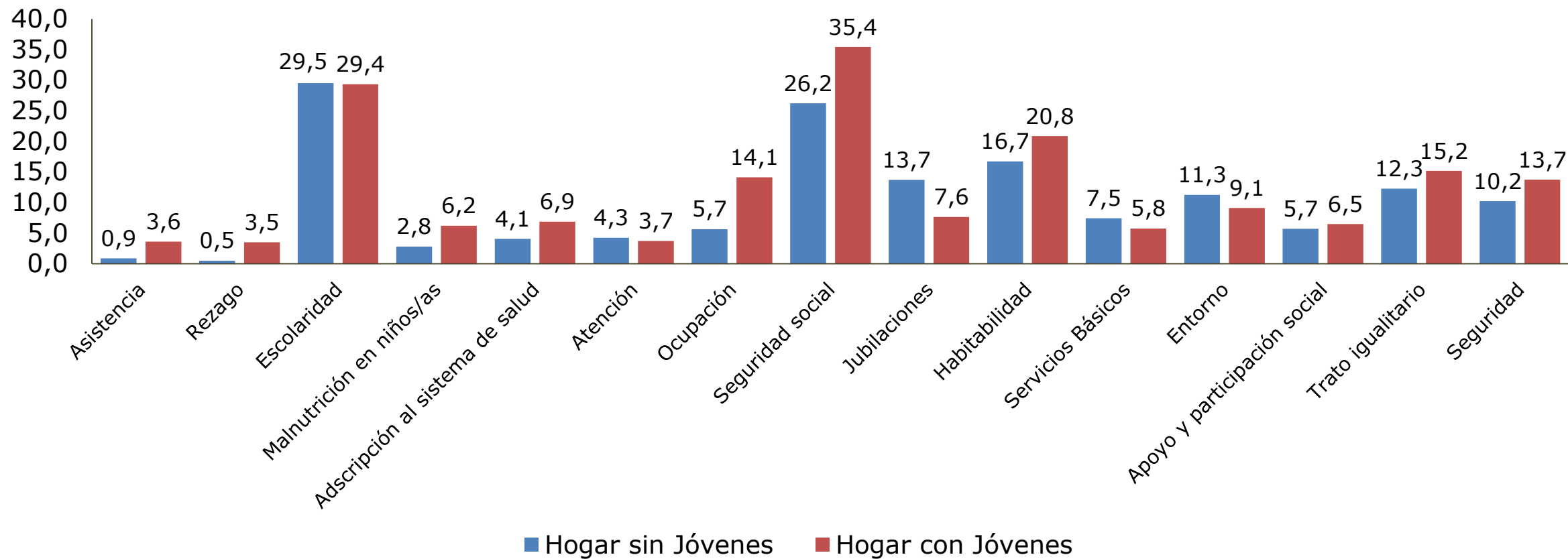

Fuente: Ministerio de Desarrollo Social y Familia, Encuesta Casen 2017.

Nota: Diferencias entre grupos: Al 95% de confianza, las diferencias entre hogares con presencia de jóvenes y sin presencia NO ES estadísticamente significativa para: (1) Escolaridad.

# Formación del hogar propio



**Casen**  
2017

Observatorio  
Social





## 2. Formación del hogar propio

1. Jefatura de hogar joven
2. Estado civil de la población joven
3. Jóvenes padres
4. Orientación sexual e identidad de género



# Distribución de los hogares según grupo de edad del jefe/a de hogar, 1990-2000-2011-2015-2017

(Porcentaje, hogares)

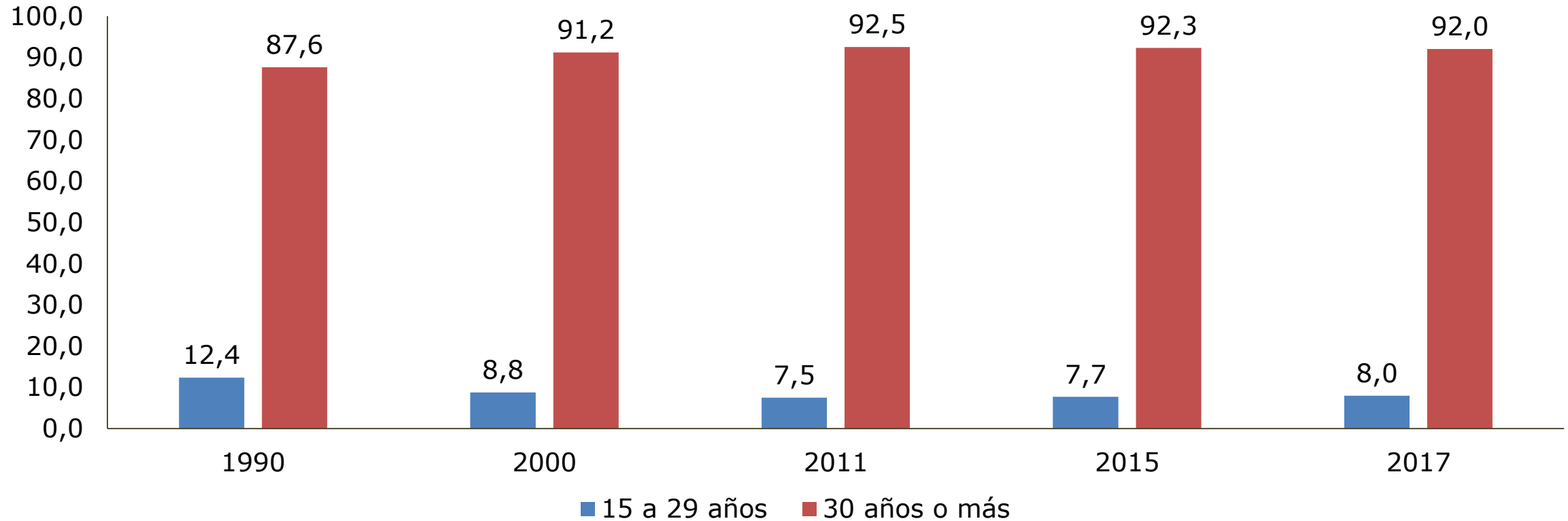

Fuente: Ministerio de Desarrollo Social y Familia, Encuesta Casen 1990-2000-2011-2015-2017.

Nota: Diferencias a través del tiempo: Al 95% de confianza, las diferencias para el periodo 2015-2017 NO SON estadísticamente significativas para los grupos de edad presentados.

Diferencias entre grupos: Al 95% de confianza, las diferencias entre hogares con jefe/a joven y no joven SON estadísticamente significativas para el año 2017.

# Distribución de los hogares según grupo de edad del jefe/a de hogar, 2017

(Porcentaje, hogares)

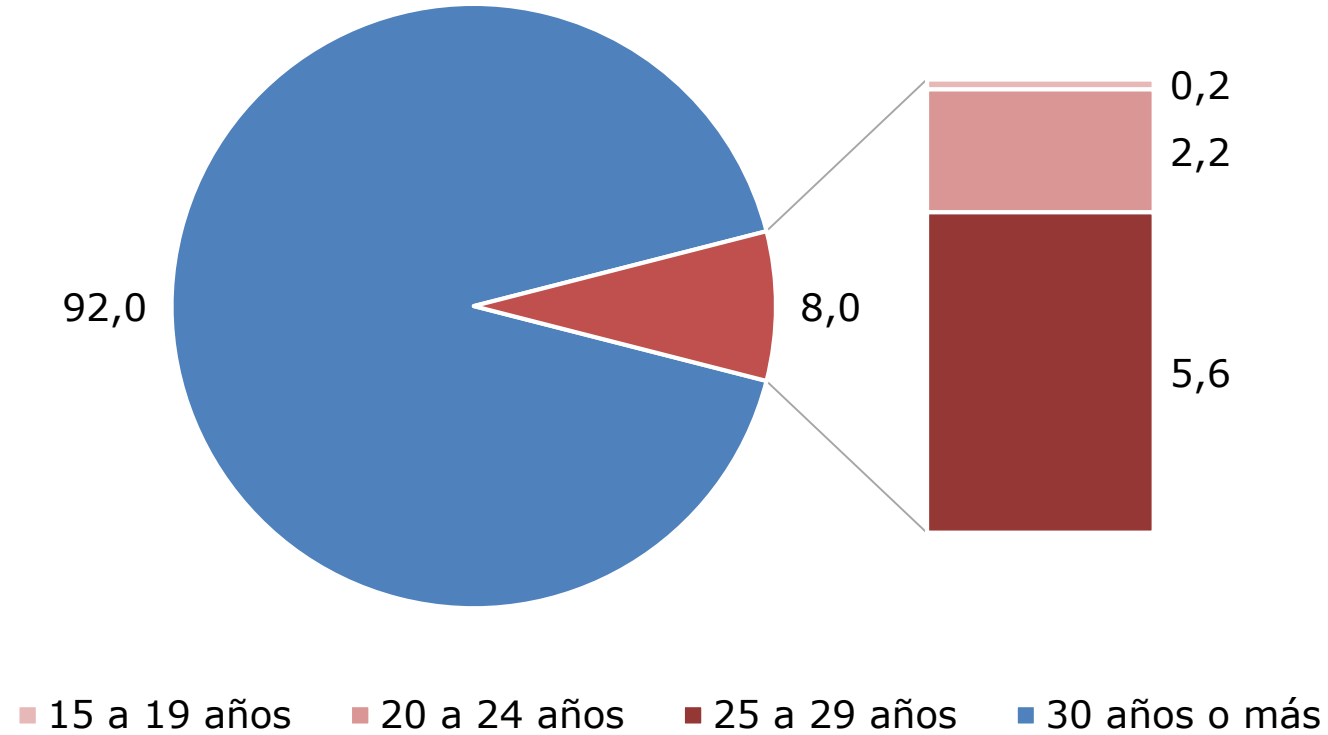

Fuente: Ministerio de Desarrollo Social y Familia, Encuesta Casen 2017.

Nota: Diferencias entre grupos: Al 95% de confianza, las diferencias entre hogares con jefe/a joven y no joven SON estadísticamente significativas para el año 2017.

# Distribución de la población de 15 años o más según estado civil por grupo de edad, 2015 - 2017

(Porcentaje, población 15 años o más)

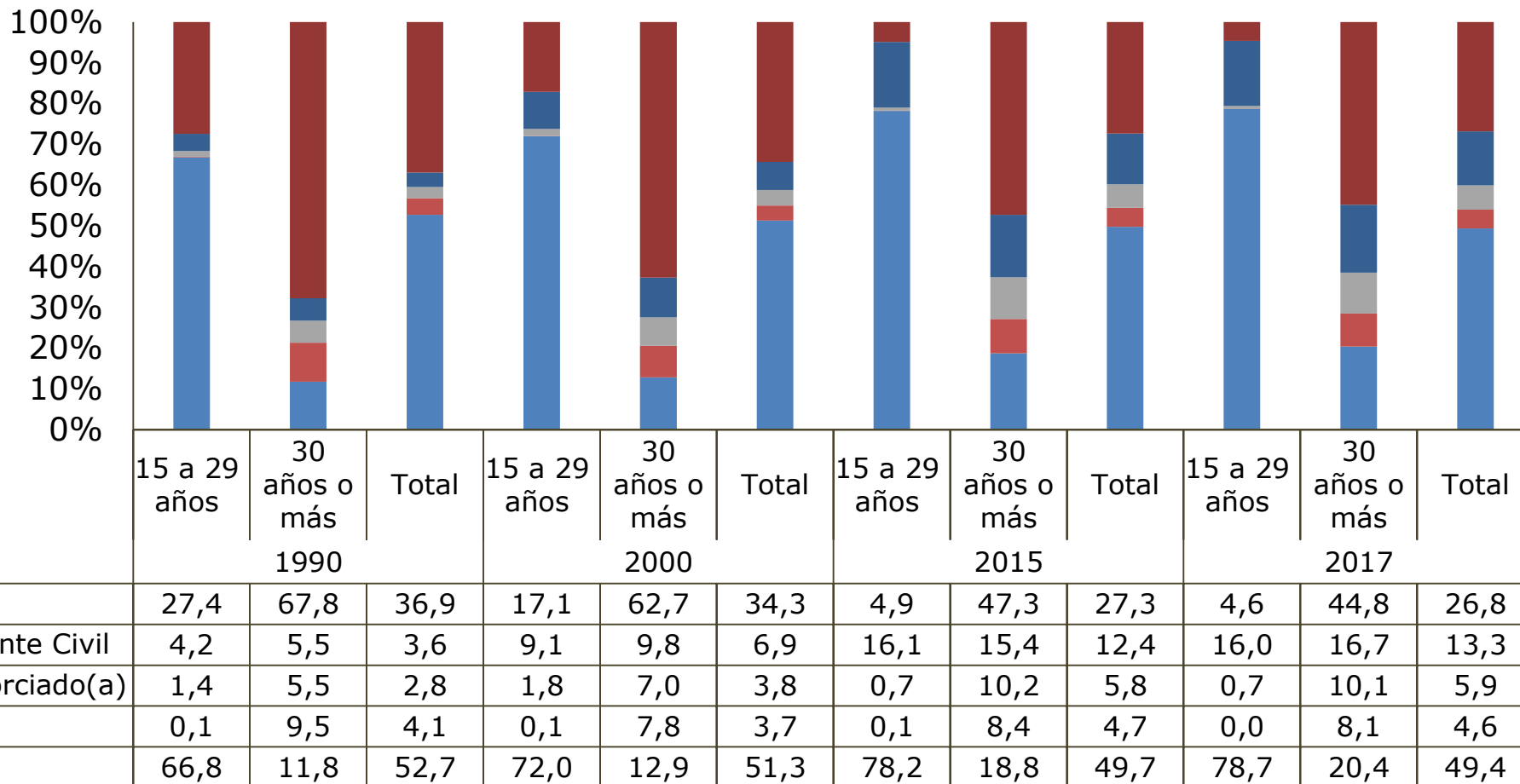

Fuente: Ministerio de Desarrollo Social y Familia, Encuesta Casen 2015-2017.

Nota: Diferencias a través del tiempo: Al 95% de confianza, las diferencias para el periodo 2015-2017 SON estadísticamente significativas para el grupo de edad de 30 años o más en el caso de: (1) Casado/a, (2) Conviviente o pareja o conviviente civil, (3) Viudo/a y (4) Soltero/a.

Diferencias entre grupos: Al 95% de confianza, las diferencias entre grupos de edad Son estadísticamente significativas para las categorías presentadas.

# Distribución de la población joven según estado civil por sexo, 2015 - 2017

(Porcentaje, población joven)

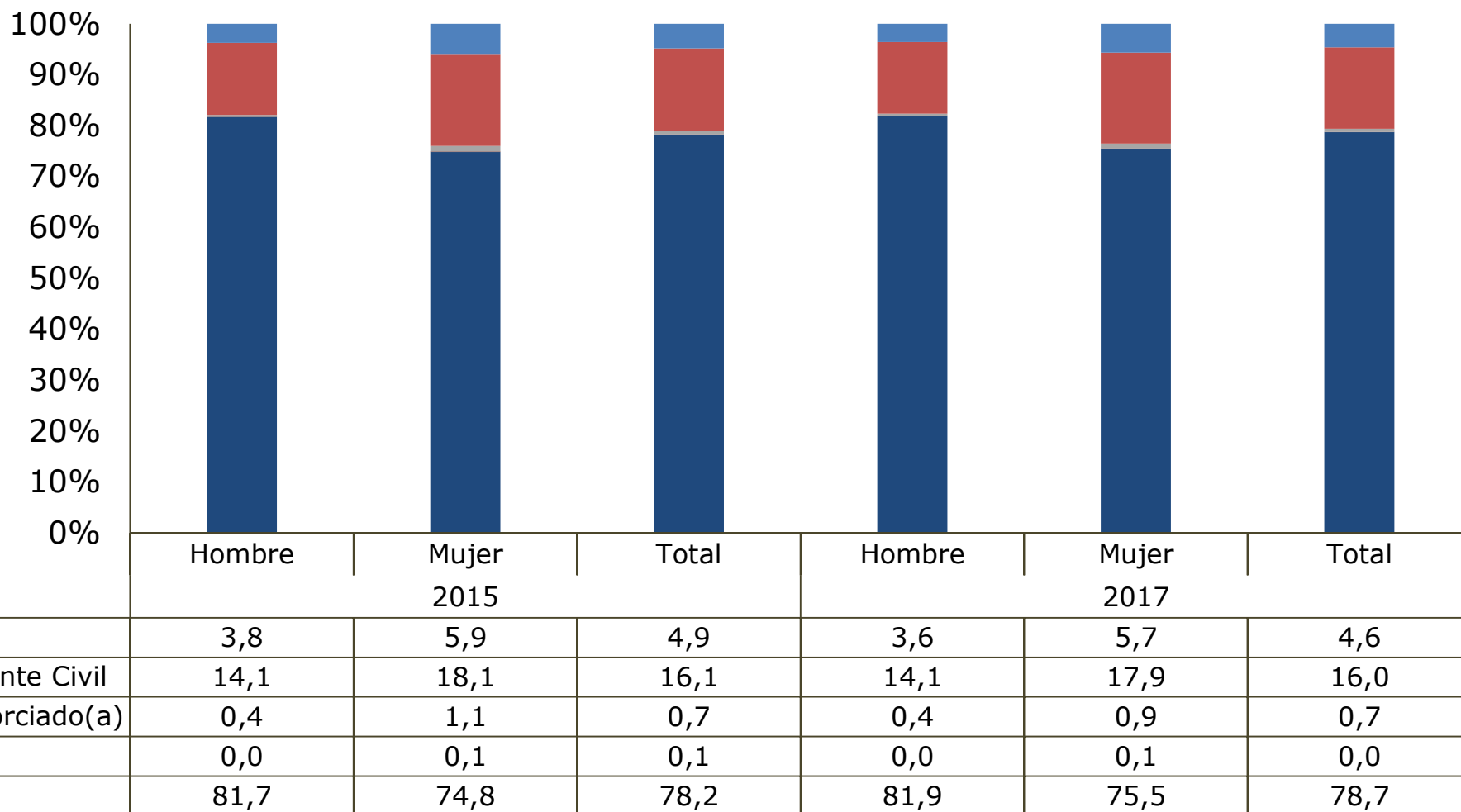

Fuente: Ministerio de Desarrollo Social y Familia, Encuesta Casen 2015-2017.

Nota: Diferencias a través del tiempo: Al 95% de confianza, las diferencias para el periodo 2015-2017 SON estadísticamente significativas.

Diferencias entre grupos: Al 95% de confianza, las diferencias entre hombres y mujeres No Son estadísticamente significativas para la categoría de: (1) Viudo(a).

# Distribución de la población de 12 años o más según si ha tenido hijos por sexo, 2017

(Porcentaje, población 12 años y más)

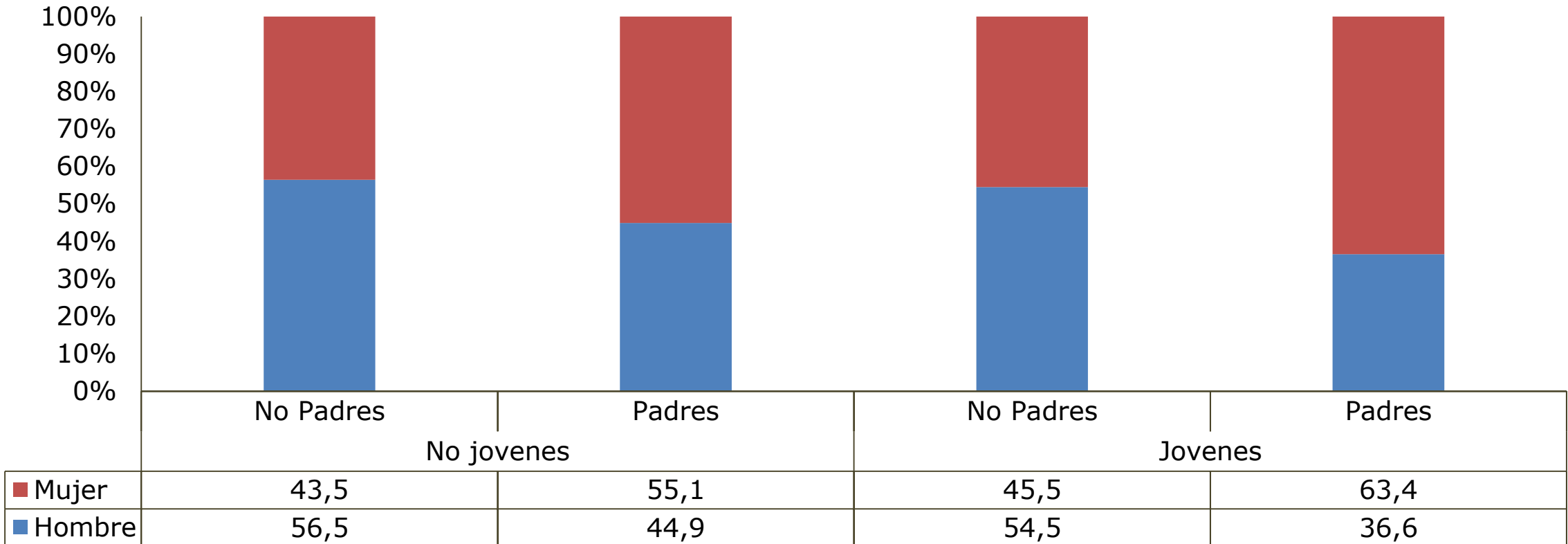

Fuente: Ministerio de Desarrollo Social y Familia, Encuesta Casen 2017.

Nota: Diferencias entre grupos: Al 95% de confianza, las diferencias SON estadísticamente significativas entre hombres y mujeres.

# Distribución de la población que ha sido madre o padre según número de hijos promedio, 2017

(Porcentaje, población que ha tenido hijos/as)

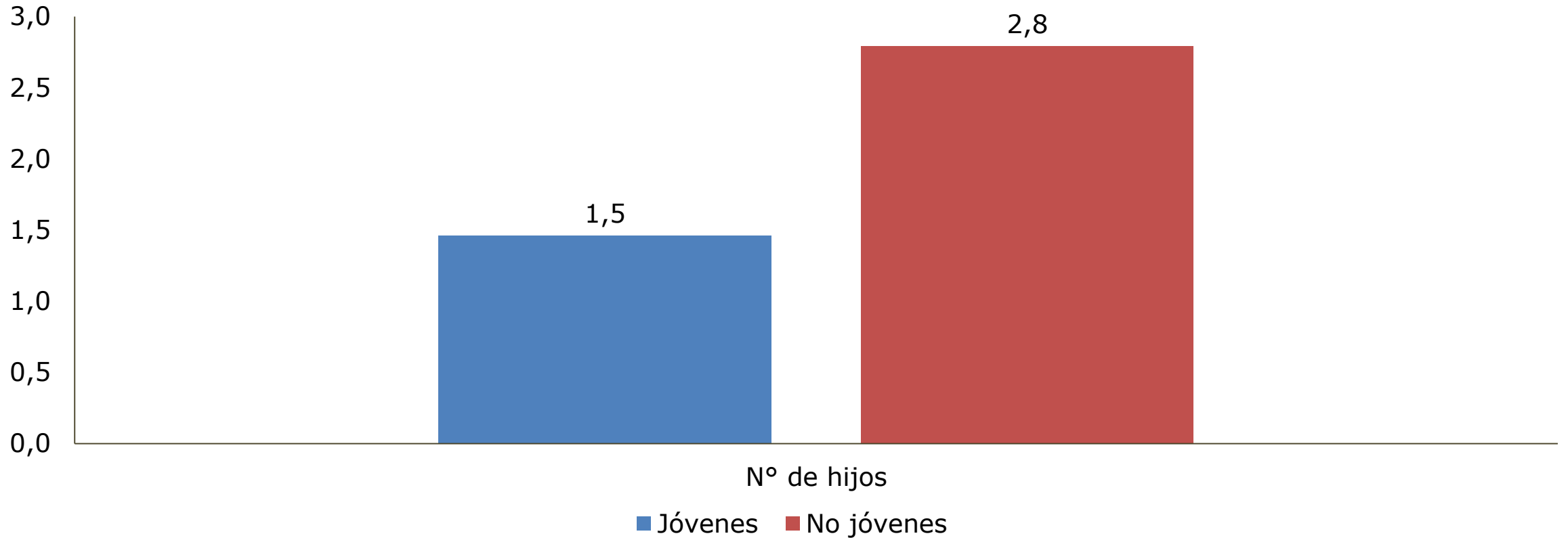

Fuente: Ministerio de Desarrollo Social y Familia, Encuesta Casen 2017.

Nota: Diferencias entre grupos: Al 95% de confianza, las diferencias SON estadísticamente significativas entre población joven y no joven.

# Distribución de la población joven según si ha tenido hijos por sexo, 2017

(Porcentaje, población joven)

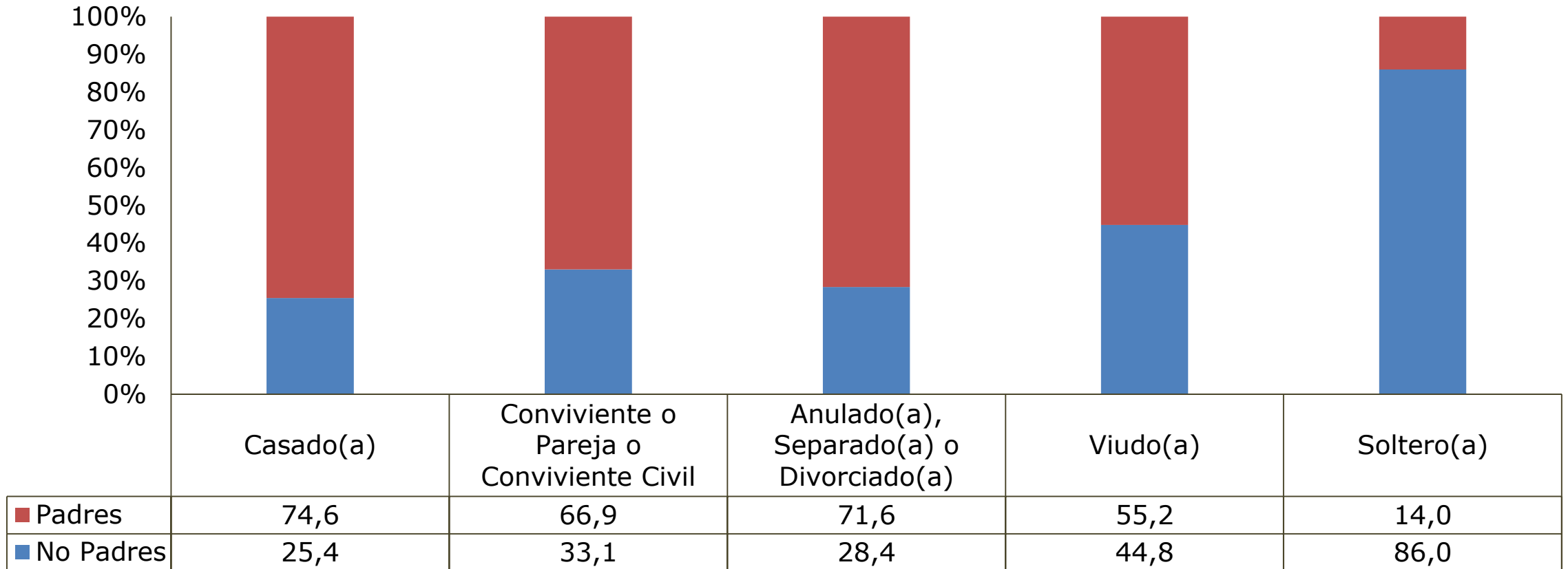

Fuente: Ministerio de Desarrollo Social y Familia, Encuesta Casen 2017.

Nota: Diferencias entre grupos: Al 95% de confianza, las diferencias entre población joven que es padre y que no lo es NO es estadísticamente significativas para: (1) viudo/a.

# Distribución de la población joven según su orientación sexual por sexo en relación a la distribución nacional, 2017

(Porcentaje, población 18 años o más)

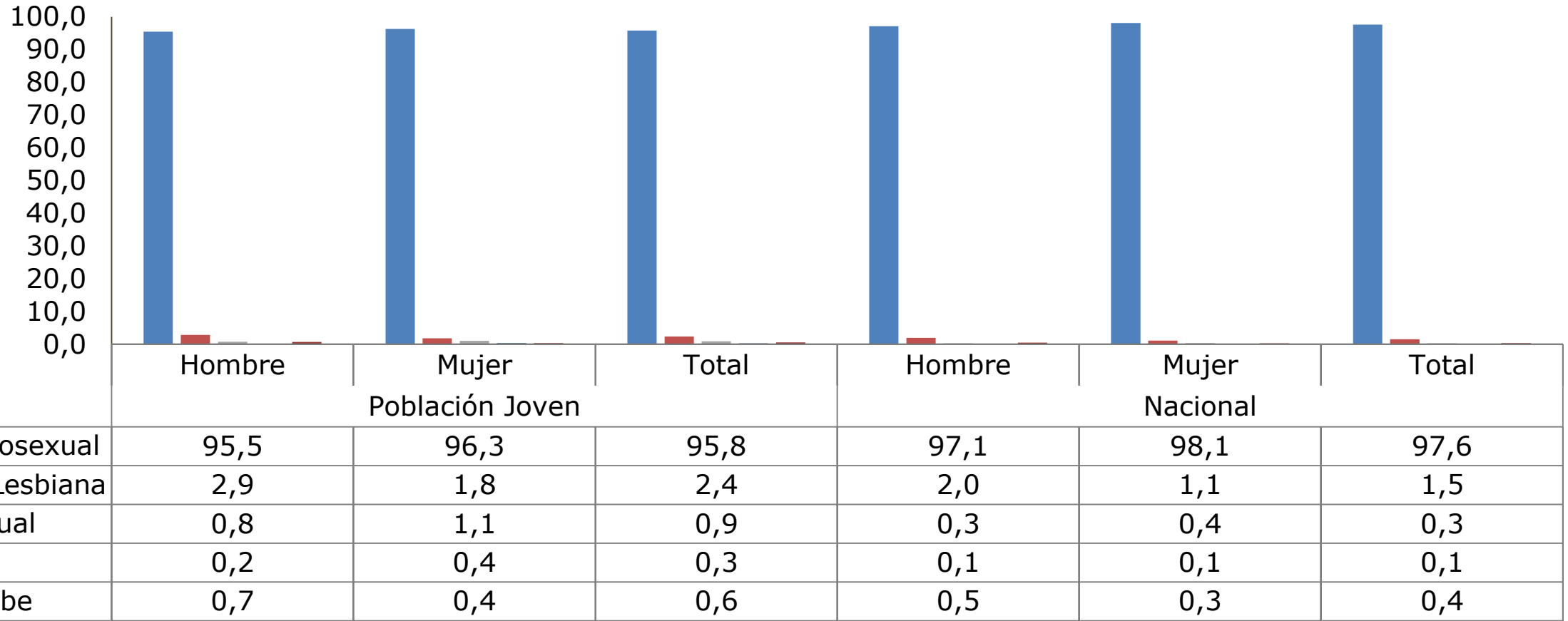

Fuente: Ministerio de Desarrollo Social y Familia, Encuesta Casen 2017.

Nota: Diferencias entre grupos: Al 95% de confianza, las diferencias entre hombres y mujeres SON estadísticamente significativas para: (1) Heterosexual para la población no joven, (2) Gay/Lesbiana en el caso de la población joven y la nacional y (3) No sabe en la población nacional.



# Distribución de la población joven según su orientación sexual por sexo, 2015 - 2017

(Porcentaje, población joven)

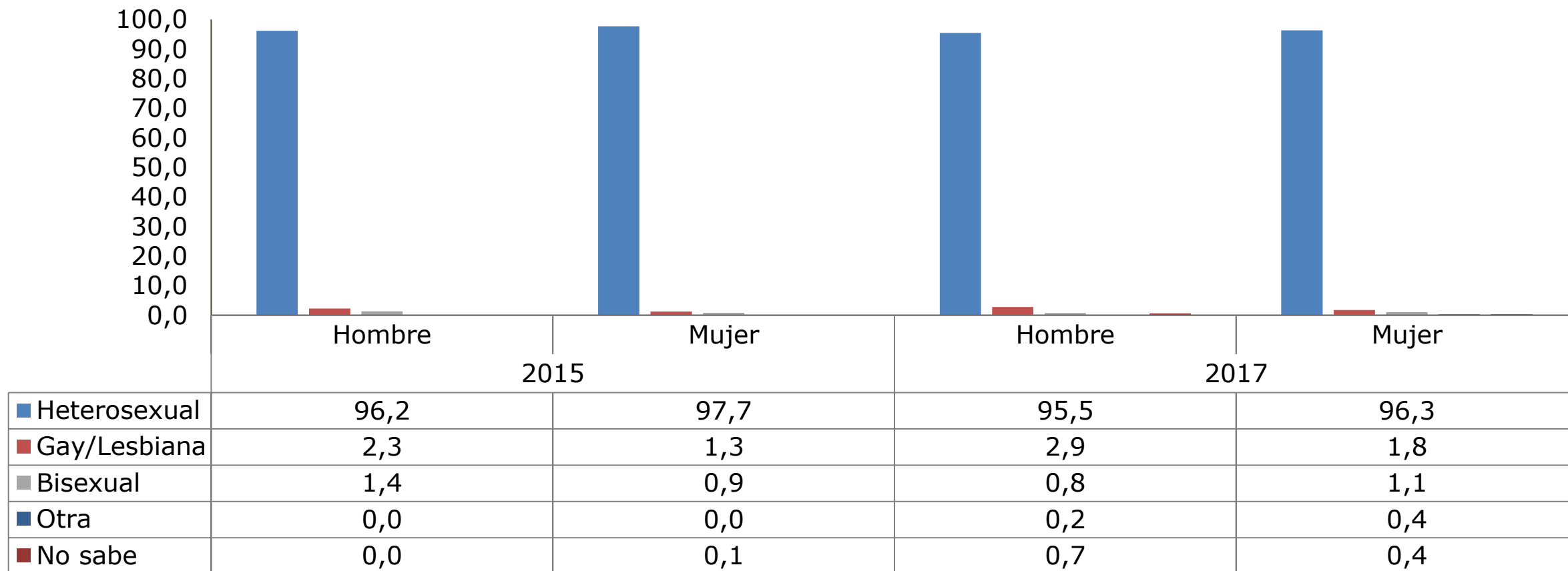

Fuente: Ministerio de Desarrollo Social y Familia, Encuesta Casen 2015-2017.

Nota: Diferencias a través del tiempo: Al 95% de confianza, las diferencias para el periodo 2015-2017 SON estadísticamente significativas para: (1) Hombres: (a) No sabe y (2) Mujeres: (a) Heterosexual, (b) Otra y (c) No sabe.

Diferencias entre grupos: Al 95% de confianza, las diferencias entre hombres y mujeres SON estadísticamente significativas para: (1) Gay/Lesbiana.

# Situación Educativa



# Casen 2017

Observatorio  
Social





## 3. Situación Educativa

1. Escolaridad
2. Asistencia
3. Deserción
4. Área de especialización educativa

# Años promedio de escolaridad por grupo de edad, 1990-2017

(Porcentaje, población de 15 años o más)

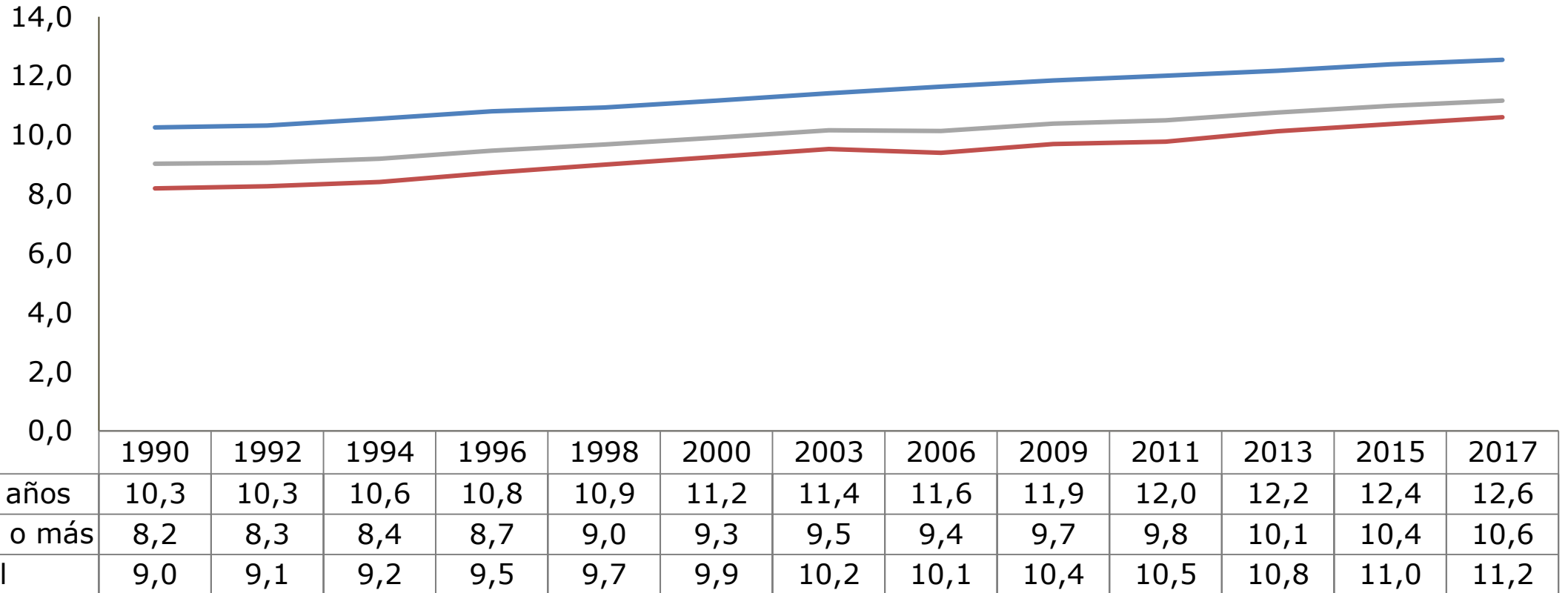

Fuente: Ministerio de Desarrollo Social y Familia, Encuesta Casen 1990-2017.

Nota: Diferencias a través del tiempo: Al 95% de confianza, las diferencias para el periodo 2015-2017 SON estadísticamente significativas para los grupos de edad presentados total nacional.

Diferencias entre grupos: Al 95% de confianza, las diferencias entre grupos de edad SON estadísticamente significativas para el año 2017.

# Años promedio de escolaridad población joven por sexo, 1990-2017

(Porcentaje, población joven)

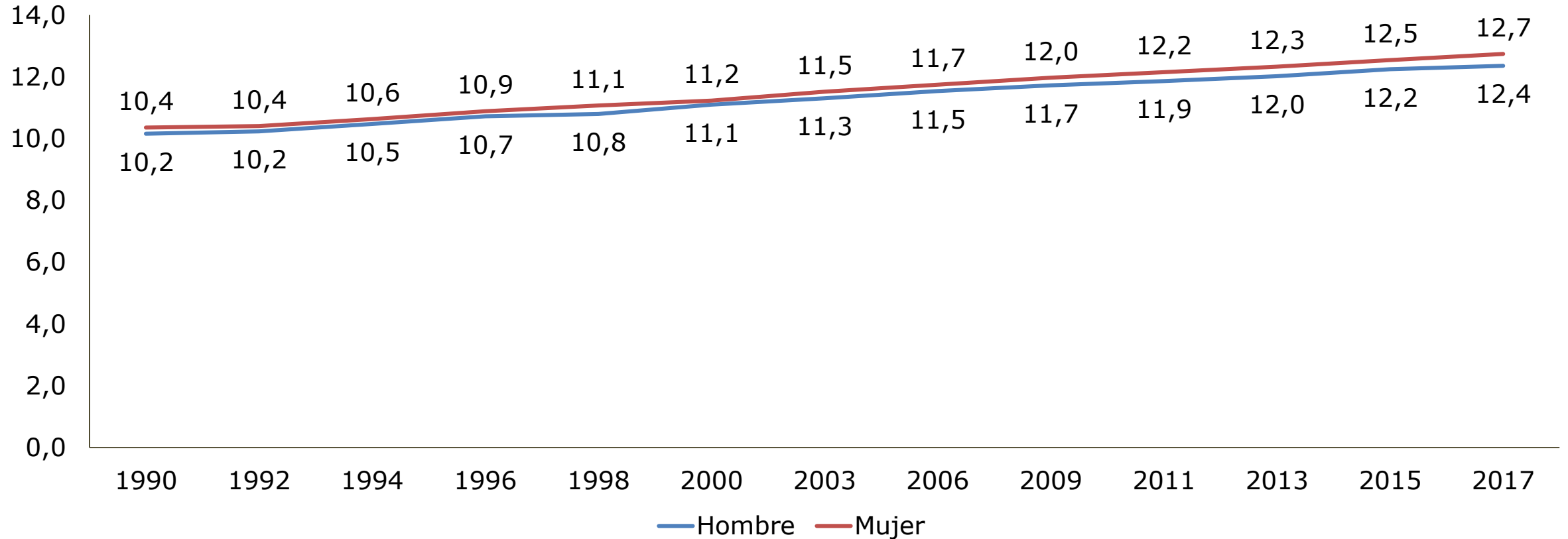

Fuente: Ministerio de Desarrollo Social y Familia, Encuesta Casen 1990-2017.

Nota: Diferencias a través del tiempo: Al 95% de confianza, las diferencias para el periodo 2015-2017 NO es estadísticamente significativas para los hombres.  
Diferencias entre grupos: Al 95% de confianza, las diferencias entre hombres y mujeres SON estadísticamente significativas para el año 2017.

# Años promedio de escolaridad población joven por quintil de ingreso autónomo per cápita del hogar\*, 2015-2017

(Porcentaje, población joven)

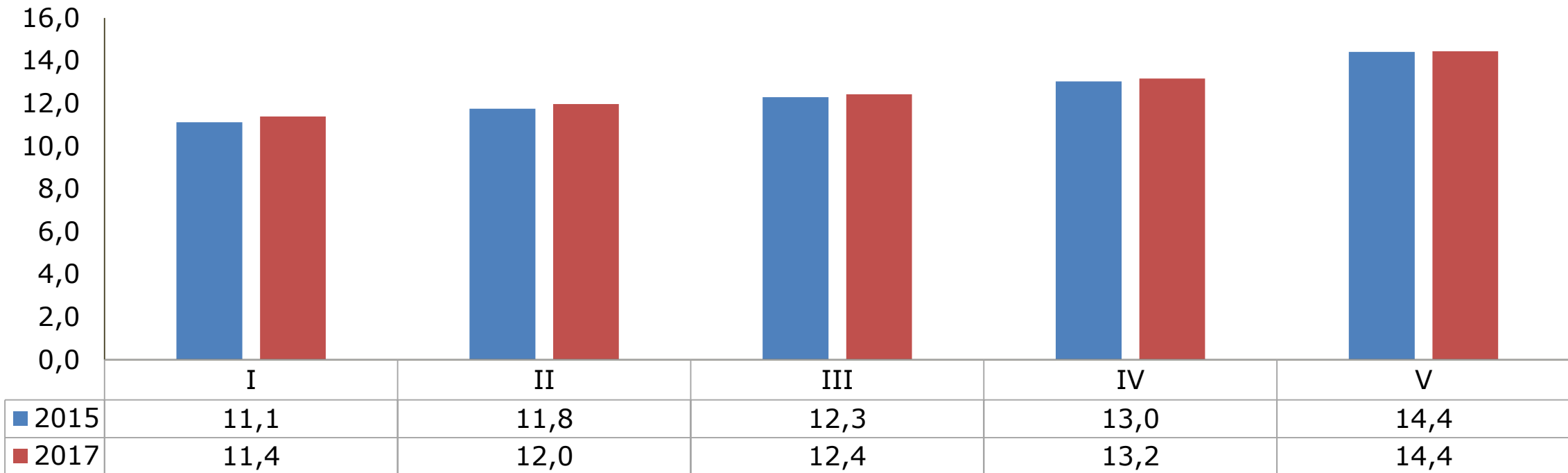

Fuente: Ministerio de Desarrollo Social y Familia, Encuesta Casen 2015-2017.

\* Se excluye el servicio doméstico puertas adentro y su núcleo familiar.

Nota: Diferencias a través del tiempo: Al 95% de confianza, las diferencias para el periodo 2015-2017 NO es estadísticamente significativas para: (1) Quintil IV y (2) Quintil V.

Diferencias entre grupos: Al 95% de confianza, las diferencias entre quintiles SON estadísticamente significativas para el año 2017.

# Tasa de asistencia neta de la población joven según grupo de edad, 1990-2017

(Porcentaje, población joven)

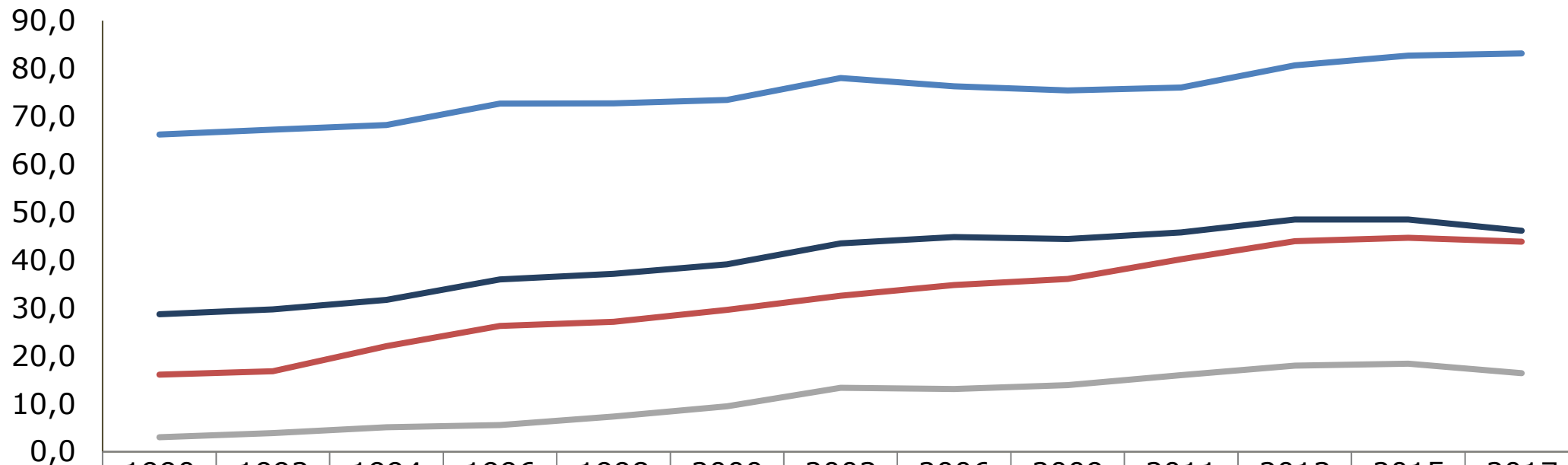

	1990	1992	1994	1996	1998	2000	2003	2006	2009	2011	2013	2015	2017
— 15 a 19 años	66,2	67,3	68,2	72,7	72,7	73,5	78,0	76,3	75,4	76,0	80,7	82,7	83,1
— 20 a 24 años	16,1	16,8	22,0	26,2	27,1	29,6	32,6	34,8	36,1	40,2	44,0	44,7	43,8
— 25 a 29 años	3,0	3,9	5,1	5,6	7,3	9,5	13,3	13,1	13,9	16,0	18,0	18,4	16,4
— Total	28,7	29,7	31,7	36,0	37,1	39,1	43,5	44,8	44,4	45,8	48,5	48,5	46,1

Fuente: Ministerio de Desarrollo Social y Familia, Encuesta Casen 1990-2017.

Nota: Diferencias a través del tiempo: Al 95% de confianza, las diferencias para el periodo 2015-2017 ES estadísticamente significativas para: (1) 25 a 29 años.  
Diferencias entre grupos: Al 95% de confianza, las diferencias grupos de edad presentados SON estadísticamente significativas para el año 2017.

# Distribución de la población joven que asiste a un establecimiento educacional, 2011-2017

(Porcentaje, población joven)

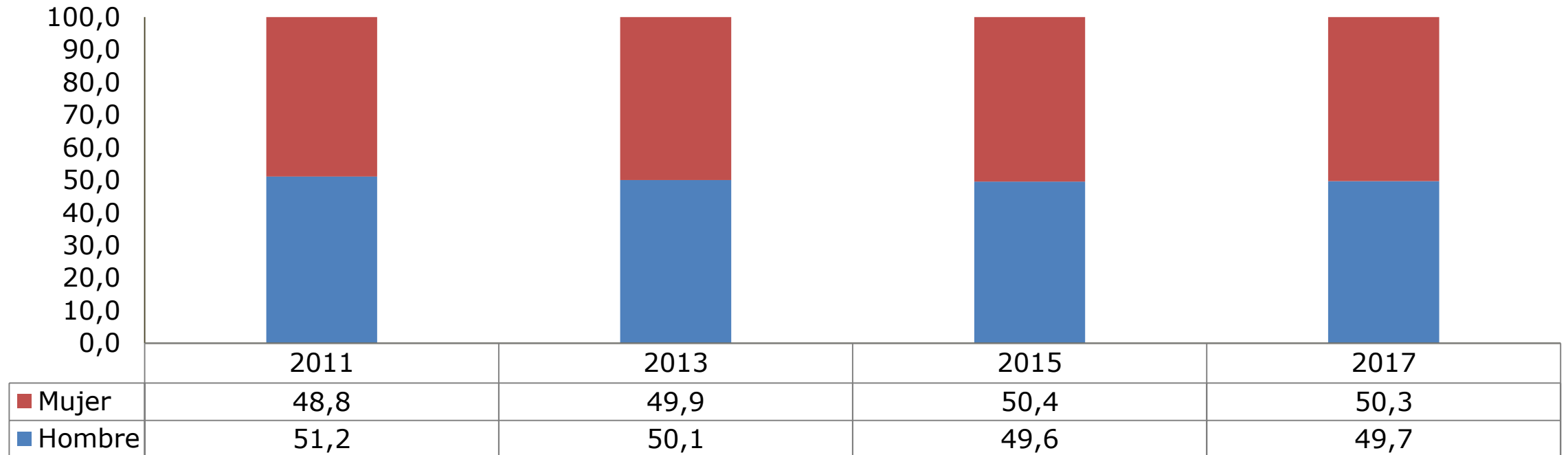

	2011	2013	2015	2017
Población joven que asiste	1,985,763	2,040,656	2,066,844	1,920,599
Porcentaje asistencia	45.8	48.5	48.5	46.1

Fuente: Ministerio de Desarrollo Social y Familia, Encuesta Casen 2011-2017.

Nota: Diferencias a través del tiempo: Al 95% de confianza, las diferencias para el periodo 2015-2017 SON estadísticamente significativas.  
Diferencias entre grupos: Al 95% de confianza, las diferencias entre hombres y mujeres NO SON estadísticamente significativas para el año 2017.



# Distribución de la población joven que no asiste a un establecimiento educacional según razones de no asistencia por sexo, 2015-2017

(Porcentaje, población joven)

Razones	2015			2017		
	Hombre	Mujer	Total	Hombre	Mujer	Total
Personales	39,2	59,7	49,6	39,3	56,9	48,1
Económicas	56,2	36,7	46,4	51,5	34,7	43,1
Rendimiento	1,6	0,8	1,2	1,2	0,8	1,0
Acceso a un establecimiento educacional	0,2	0,2	0,2	0,3	0,1	0,2
Otra razón	0,9	0,6	0,7	2,9	2,2	2,6
No Sabe/No Responde	1,9	2,1	2,0	4,9	5,3	5,1
Porcentaje no asistencia	51,5	51,5	51,5	54,0	53,7	53,9
Porcentaje no asistencia (Ed Obligatoria Incompleta)	38,9	36,3	37,7	39,5	35,1	37,5
Porcentaje no asistencia (Ed Obligatoria Completa)	57,3	57,4	57,3	60,2	59,9	60,1

Fuente: Ministerio de Desarrollo Social y Familia, Encuesta Casen 2015-2017.

Nota: Diferencias a través del tiempo: Al 95% de confianza, las diferencias para el periodo 2015-2017 NO es estadísticamente significativas para: (1) Personales en los hombres, (2) Rendimiento en las mujeres y (3) Acceso a un establecimiento educacional tanto en hombres como mujeres.

Diferencias entre grupos: Al 95% de confianza, las diferencias entre hombres y mujeres No SON estadísticamente significativas para el año 2017 en el caso de: (1) No sabe/No responde.

# Distribución de la población joven que no asiste a un establecimiento educacional según razones de no asistencia por culminación de enseñanza obligatoria, 2015-2017

(Porcentaje, población joven)

Razones	2015			2017		
	Incompleta	Completa	Total	Incompleta	Completa	Total
Personales	44,4	51,0	49,6	40,9	49,9	48,2
Económicas	49,0	45,7	46,4	47,2	42,1	43,1
Rendimiento	3,7	0,5	1,2	3,2	0,5	1,0
Acceso a un establecimiento educacional	0,4	0,1	0,2	0,5	0,1	0,2
Otra razón	0,8	0,7	0,7	3,3	2,4	2,5
No Sabe/No Responde	1,8	2,0	2,0	5,0	5,0	5,0
<b>Porcentaje no asistencia</b>	<b>37,7</b>	<b>57,3</b>	<b>51,5</b>	<b>37,5</b>	<b>60,1</b>	<b>53,8</b>

Fuente: Ministerio de Desarrollo Social y Familia, Encuesta Casen 2015-2017.

Nota: Diferencias a través del tiempo: Al 95% de confianza, las diferencias para el periodo 2015-2017 NO es estadísticamente significativas para: (1) Personales en los Completa, (2) Económicas Incompleta, (3) Rendimiento en ambos y (4) Acceso a un establecimiento educacional en ambos.

Diferencias entre grupos: Al 95% de confianza, las diferencias entre enseñanza obligatoria completa e incompleta No SON estadísticamente significativas para el año 2017 en el caso de: (1) No sabe/No responde.

# Distribución de la población joven que ha culminado la educación obligatoria, 2015-2017

(Porcentaje, población joven)

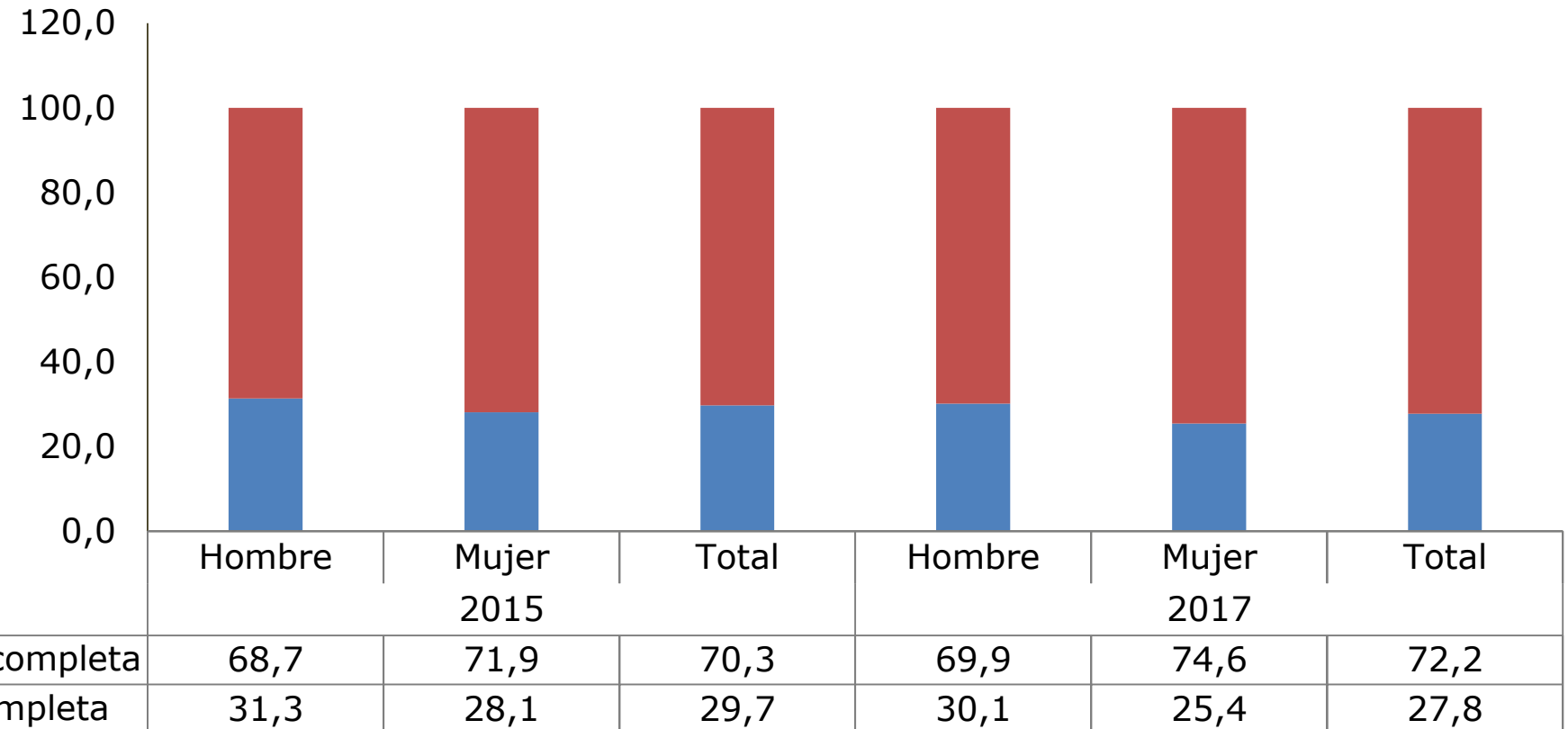

Fuente: Ministerio de Desarrollo Social y Familia, Encuesta Casen 2015-2017.

Nota: Diferencias a través del tiempo: Al 95% de confianza, las diferencias para el periodo 2015-2017 NO SON estadísticamente significativas en el caso de los hombres.  
Diferencias entre grupos: Al 95% de confianza, las diferencias entre hombres y mujeres SON estadísticamente significativas para el año 2017.

# Distribución de la población joven que ha desertado\* sin haber culminado la educación obligatoria, 2015-2017

(Porcentaje, población joven)

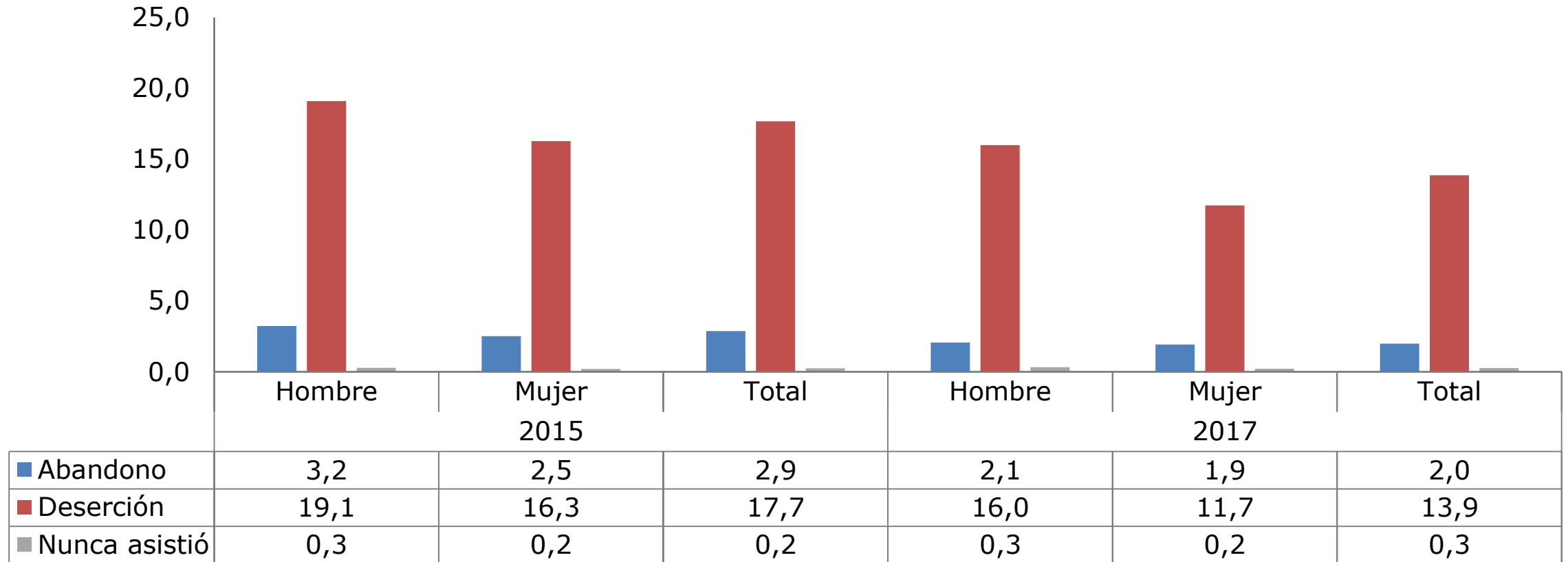

Fuente: Ministerio de Desarrollo Social y Familia, Encuesta Casen 2015-2017.

\* Abandono escolar: Proporción de estudiantes, que habiendo comenzado el periodo escolar, se retiran de éste durante el mismo año, sin finalizar el grado correspondiente. Deserción escolar: Considera la salida del sistema escolar como una situación que presenta cierta permanencia en el tiempo, considerando estar al menos dos años fuera del sistema. Ambos indicadores se calculan considerando a la totalidad de la población que no asiste y no ha culminado la educación obligatoria.

Nota: Diferencias a través del tiempo: Al 95% de confianza, las diferencias para el periodo 2015-2017 NO SON estadísticamente significativas en el caso de: (1) Nunca Asistió.

Diferencias entre grupos: Al 95% de confianza, las diferencias entre hombres y mujeres ES estadísticamente significativas para: (1) Deserción.

# Distribución de la población joven que asiste o asistió a educación superior según área de especialización por sexo, 2017

(Porcentaje, población joven)

Área de Especialización	Hombre	Mujer
Educación	25.4	74.6
Artes y Humanidades	42.7	57.3
Ciencias Sociales, Periodismo e Información	36.2	63.8
Administración de Empresas y Derecho	45.0	55.0
Ciencias naturales, matemáticas y estadística	39.9	60.1
Tecnología de la Información y la Comunicación (TIC)	80.5	19.5
Ingeniería, Industria y Construcción	77.1	22.9
Agricultura, Silvicultura, Pesca y Veterinaria	47.7	52.3
Salud y Bienestar	23.8	76.2
Servicios	47.2	52.8

Fuente: Ministerio de Desarrollo Social y Familia, Encuesta Casen 2017.

Nota: Diferencias entre grupos: Al 95% de confianza, las diferencias entre hombres y mujeres NO es estadísticamente significativas para: (1) Agricultura, Silvicultura, Pesca y Veterinaria.

# Integración al Mercado Laboral



**Casen**  
2017

Observatorio  
Social





## 4. Integración al Mercado Laboral

1. Participación Laboral
2. Tasa de Ocupación y Desocupación
3. Deserción
4. Ingreso Promedio de la Ocupación Laboral
5. Actividades realizadas por la Población Joven

# Tasa de participación laboral de la población de 15 años o más por sexo, 2011-2017

(Porcentaje, población 15 años o más)

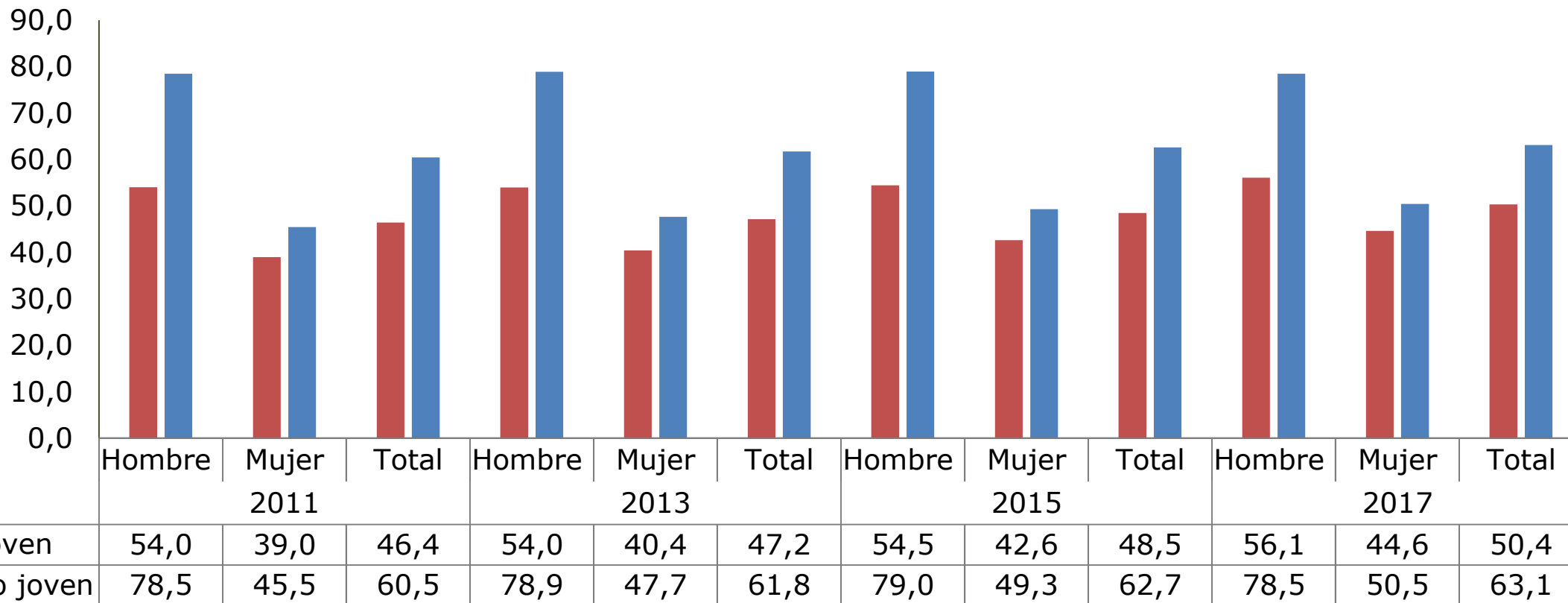

Fuente: Ministerio de Desarrollo Social y Familia, Encuesta Casen 2011-2017.

Nota: Diferencias a través del tiempo: Al 95% de confianza, las diferencias para el periodo 2015-2017 NO ES estadísticamente significativas para: (1) Población no joven en el caso de los hombres.

Diferencias entre grupos: Al 95% de confianza, las diferencias entre hombres y mujeres SON estadísticamente significativas para el año 2017.



# Tasa de Ocupación de la población por grupo de edad, 2011-2017

(Porcentaje, población total)

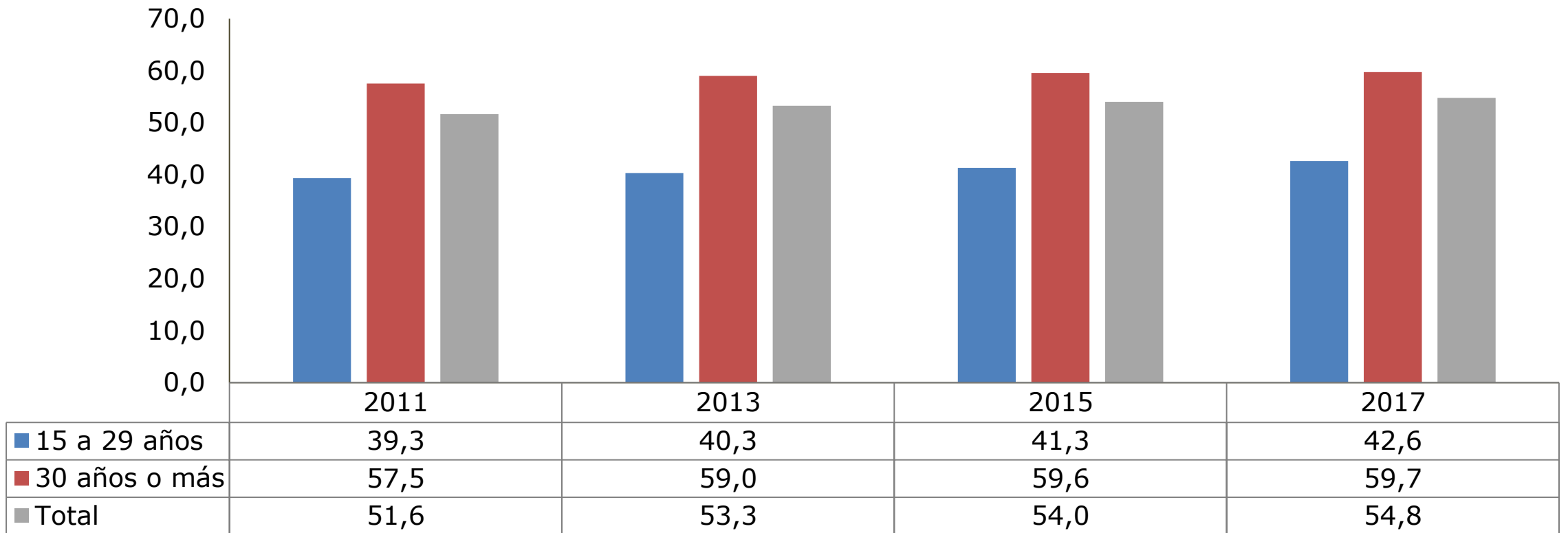

Fuente: Ministerio de Desarrollo Social y Familia, Encuesta Casen 2011-2017.

Nota: Diferencias a través del tiempo: Al 95% de confianza, las diferencias para el periodo 2015-2017 NO SON estadísticamente significativas.  
Diferencias entre grupos: Al 95% de confianza, las diferencias entre grupos de edad NO SON estadísticamente significativas para el año 2017.

# Tasa de Ocupación de la población joven por grupo de edad, 2011-2017

(Porcentaje, población joven)

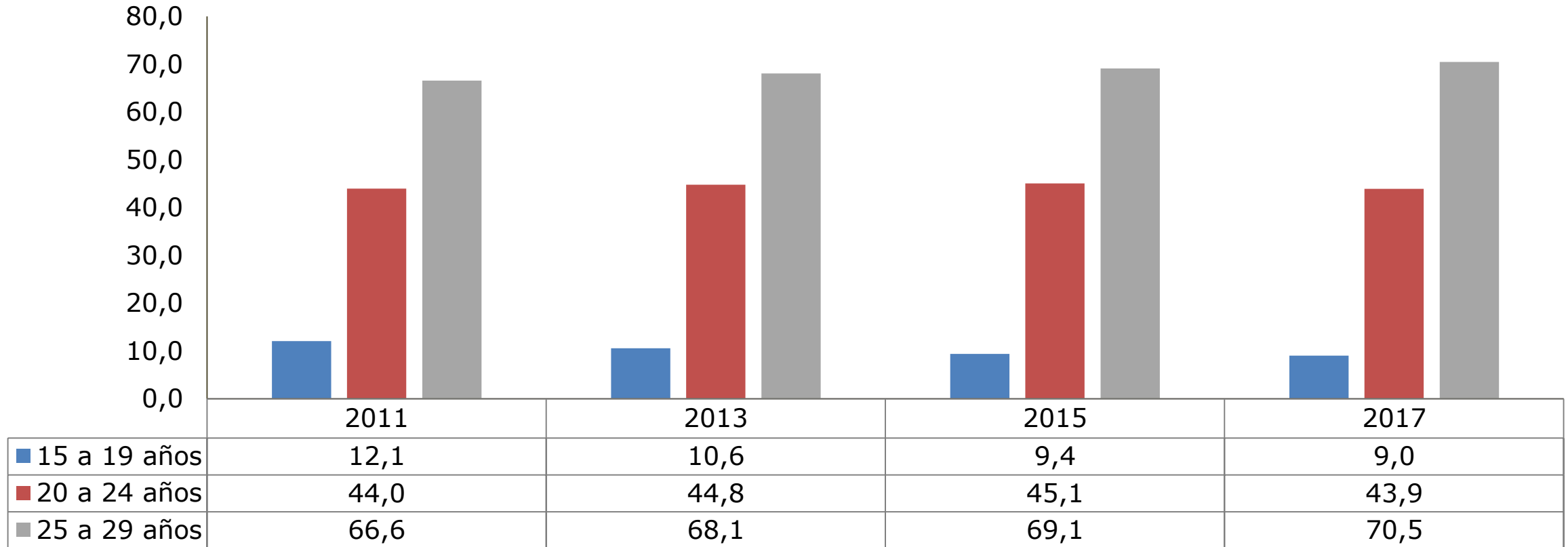

Fuente: Ministerio de Desarrollo Social y Familia, Encuesta Casen 2011-2017.

Nota: Diferencias a través del tiempo: Al 95% de confianza, las diferencias para el periodo 2015-2017 NO SON estadísticamente significativas.  
Diferencias entre grupos: Al 95% de confianza, las diferencias entre grupos de edad SON estadísticamente significativas para el año 2017.

# Tasa de Desocupación de la población por grupo de edad, 2011-2017

(Porcentaje, población total)

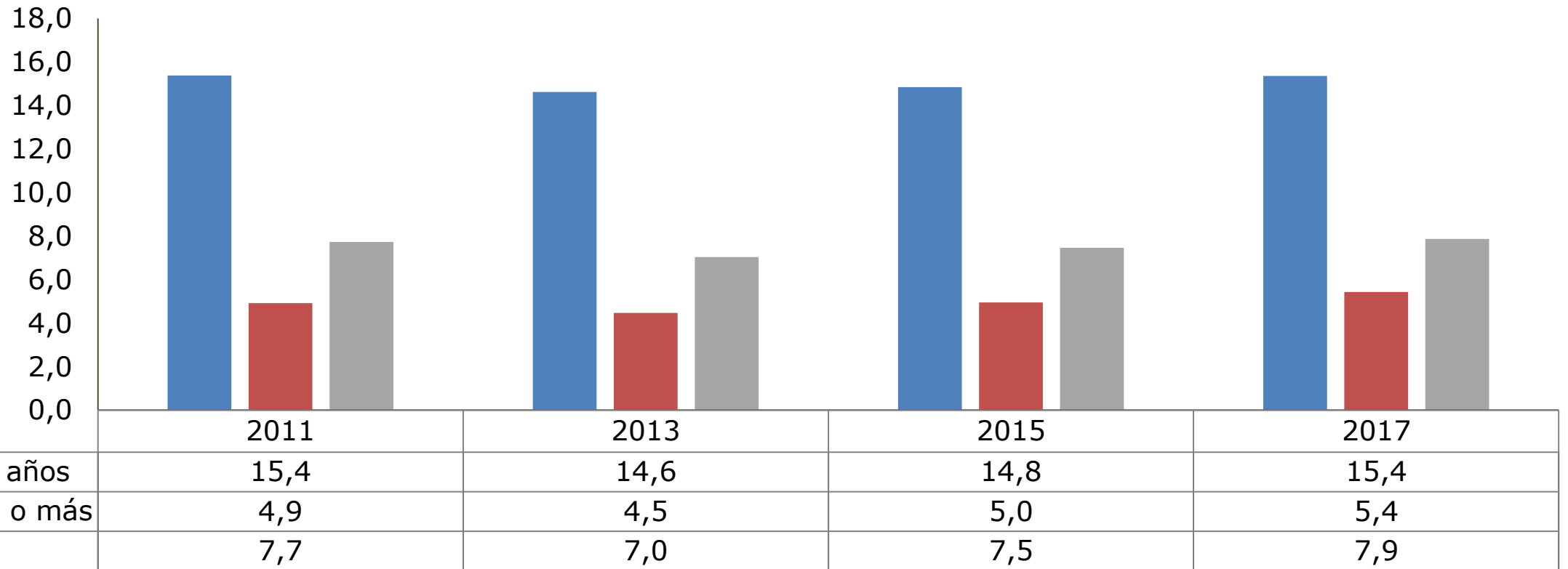

Fuente: Ministerio de Desarrollo Social y Familia, Encuesta Casen 2011-2017.

Nota: Diferencias a través del tiempo: Al 95% de confianza, las diferencias para el periodo 2015-2017 NO es estadísticamente significativa entre la población 15 a 29 años.  
Diferencias entre grupos: Al 95% de confianza, las diferencias entre grupos de edad SON estadísticamente significativas para el año 2017.

# Tasa de Desocupación de la población joven por grupo de edad, 2011-2017

(Porcentaje, población joven)



Fuente: Ministerio de Desarrollo Social y Familia, Encuesta Casen 2011-2017.

Nota: Diferencias a través del tiempo: Al 95% de confianza, las diferencias para el periodo 2015-2017 NO SON estadísticamente significativas para: (1) 15 a 19 años y (2) 25 a 29 años..

Diferencias entre grupos: Al 95% de confianza, las diferencias entre grupos de edad SON estadísticamente significativas para el año 2017.

# Ingreso promedio de la ocupación principal de la población de 15 años o más ocupada por sexo, 2015-2017

(Pesos noviembre 2017, población de 15 años o más ocupada)

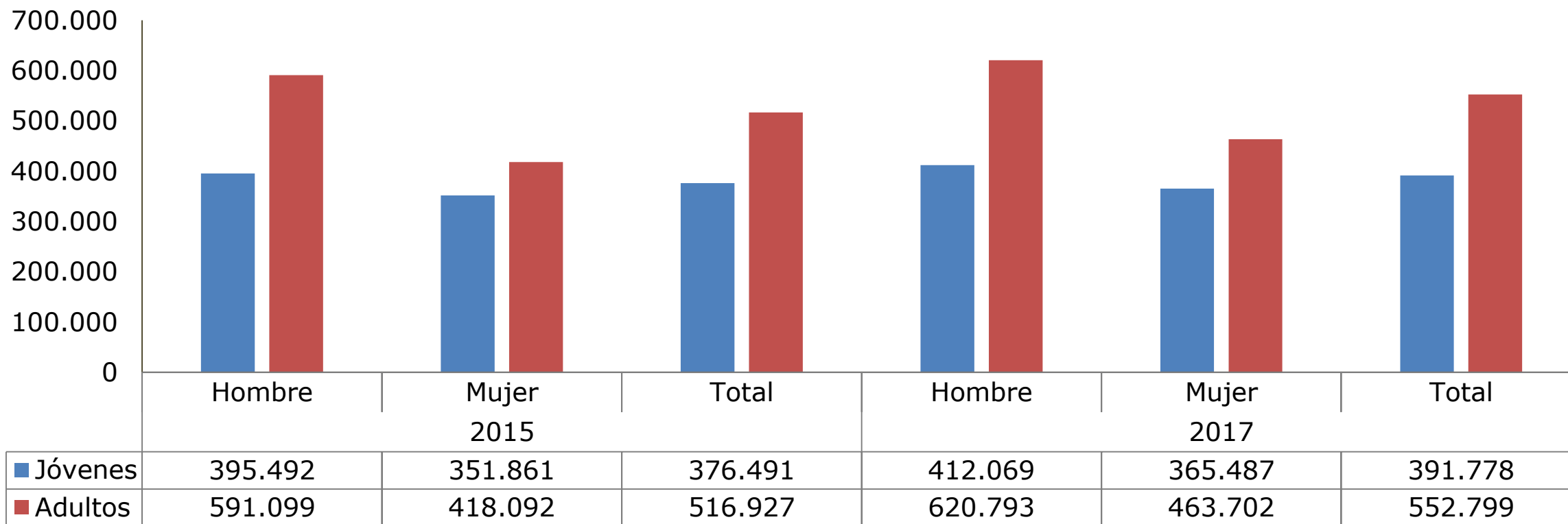

Fuente: Ministerio de Desarrollo Social y Familia, Encuesta Casen 2015-2017.

Nota: Diferencias a través del tiempo: Al 95% de confianza, las diferencias para el periodo 2015-2017 SON estadísticamente significativa en todos los grupos presentados.  
Diferencias entre grupos: Al 95% de confianza, las diferencias entre grupos de edad SON estadísticamente significativas para el año 2017.

# Ingreso promedio de la ocupación principal de la población de 15 a 29 años ocupada por grupo de edad, 2015-2017

(Pesos noviembre 2017, población joven ocupada)

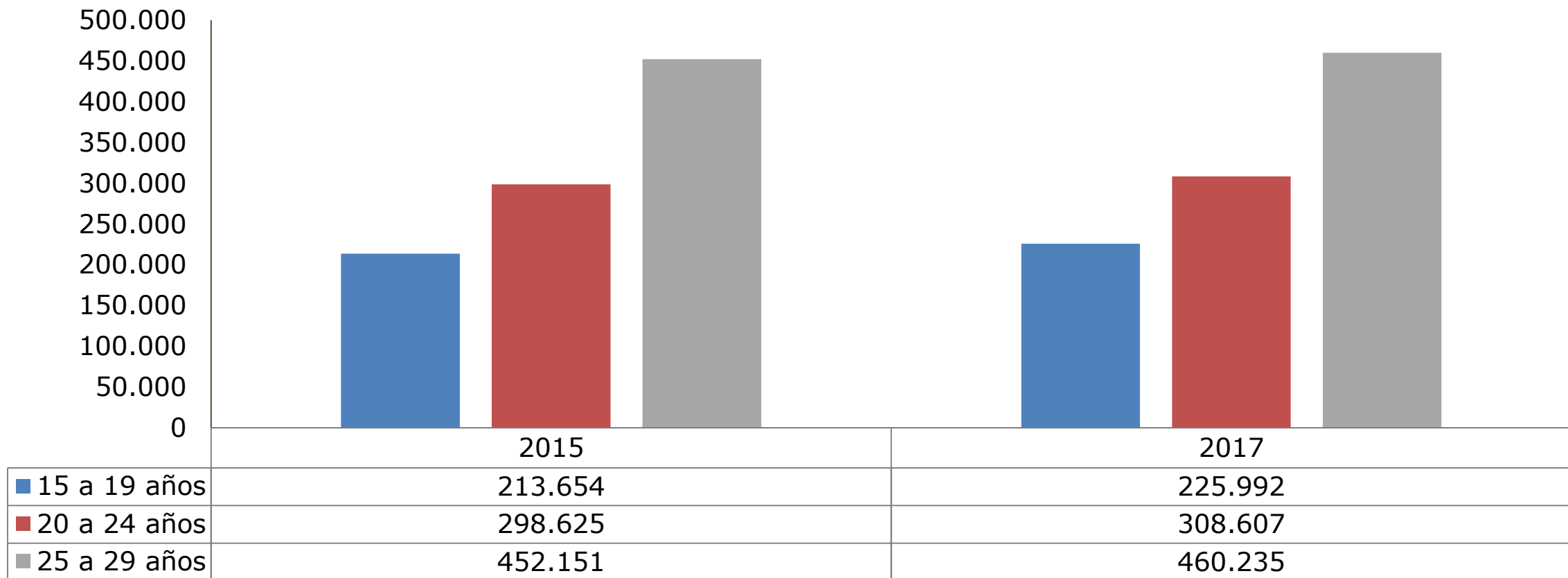

Fuente: Ministerio de Desarrollo Social y Familia, Encuesta Casen 2015-2017.

Nota: Diferencias a través del tiempo: Al 95% de confianza, las diferencias para el periodo 2015-2017 SON estadísticamente significativa en todos los grupos presentados.  
Diferencias entre grupos: Al 95% de confianza, las diferencias entre grupos de edad SON estadísticamente significativas para el año 2017.

# Distribución de la población de 15 a 29 años según condición de actividad y situación de estudios, 1990-2000-2011-2015-2017

(Porcentaje, población joven)

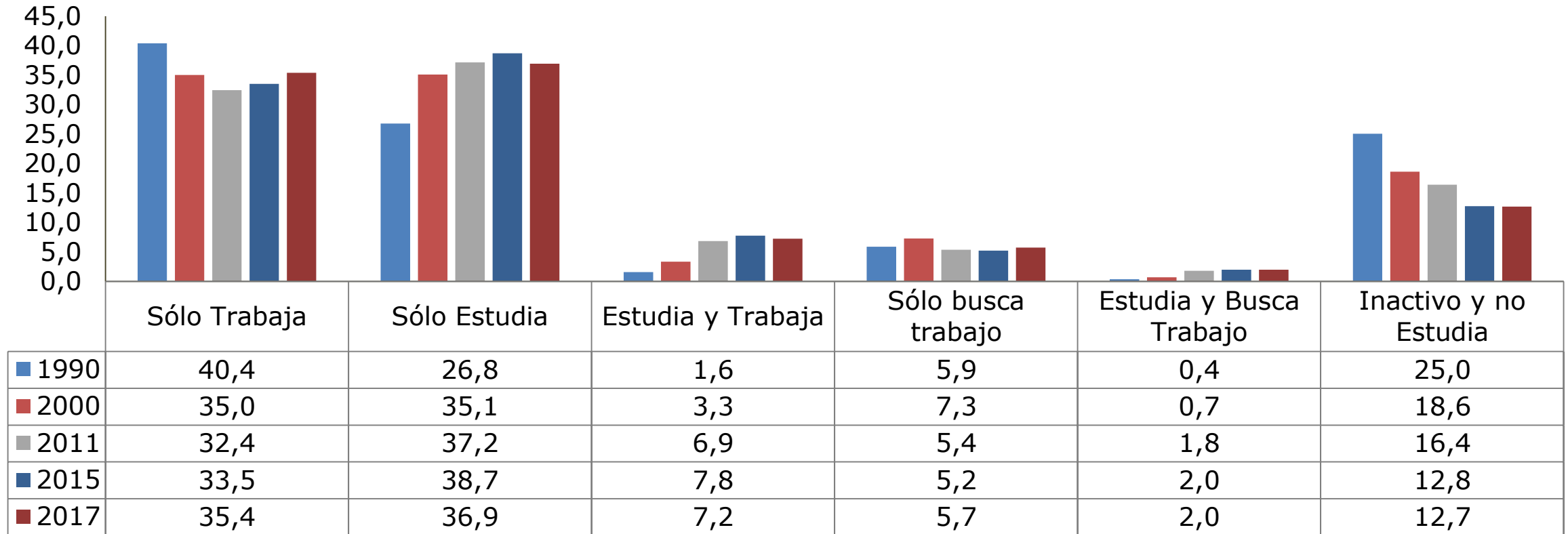

Fuente: Ministerio de Desarrollo Social y Familia, Encuesta Casen 1990-2000-2011-2015-2017.

Nota: Diferencias a través del tiempo: Al 95% de confianza, las diferencias para el periodo 2015-2017 NO SON estadísticamente significativa: (1) Estudia y trabaja, (2) Estudia y Busca Trabajo y (3) Inactivo y no estudia.

Diferencias entre grupos: Al 95% de confianza, las diferencias entre grupos de edad SON estadísticamente significativas para el año 2017.

# Distribución de la población de 15 a 29 años según condición de actividad y situación de estudios por sexo, 2017

(Porcentaje, población joven)

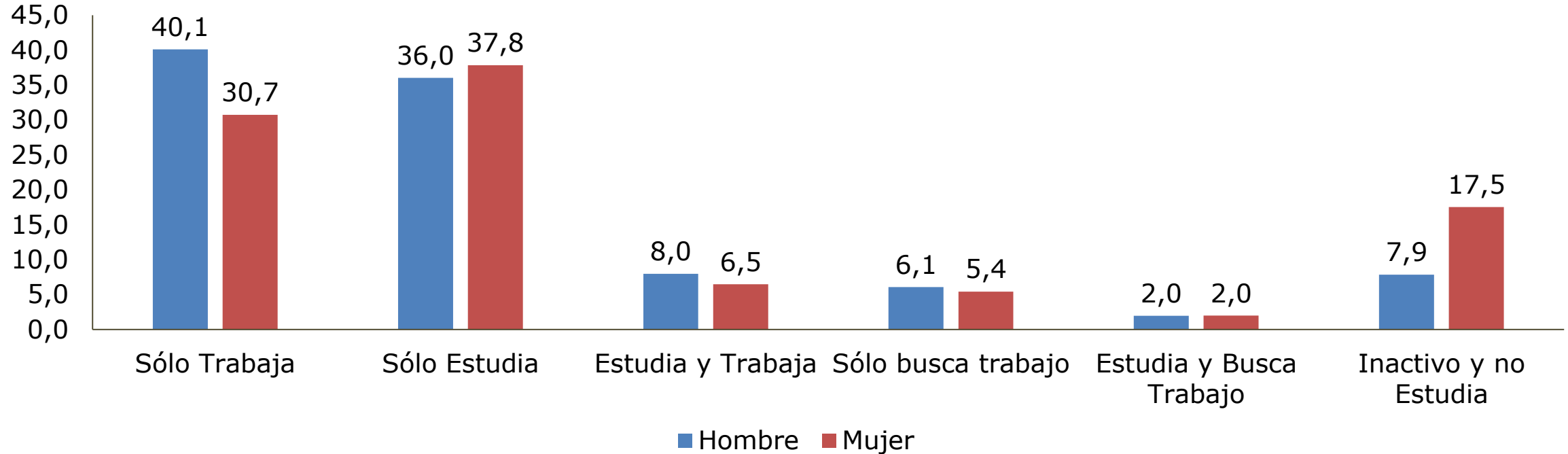

Fuente: Ministerio de Desarrollo Social y Familia, Encuesta Casen 2017.

Nota: Diferencias entre grupos: Al 95% de confianza, las diferencias entre hombres y mujeres NO ES estadísticamente significativas para el año 2017 en: (1) Estudia y busca trabajo.



# Distribución de la población de 15 a 29 años que es inactiva y no estudia según sexo, 1990-2000-2015-2017

(Porcentaje, población joven)

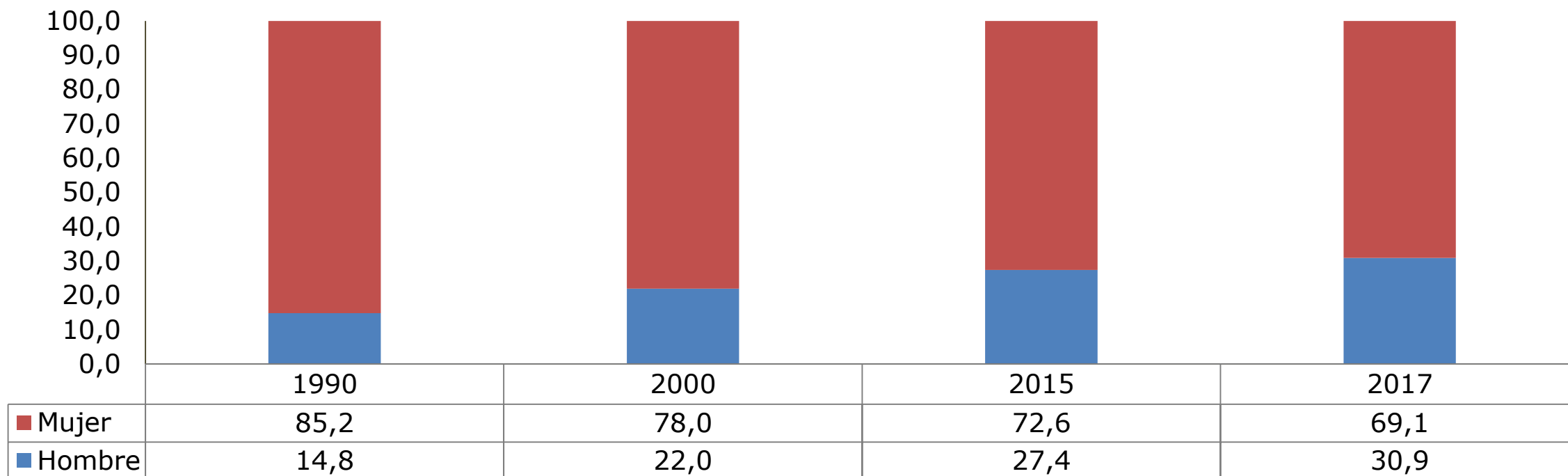

Fuente: Ministerio de Desarrollo Social y Familia, Encuesta Casen 1990-2000-2015-2017.

Nota: Diferencias a través del tiempo: Al 95% de confianza, las diferencias para el periodo 2015-2017 SON estadísticamente significativa en todos los grupos presentados.  
Diferencias entre grupos: Al 95% de confianza, las diferencias entre hombres y mujeres ES estadísticamente significativas para el año 2017.

# Distribución de la población de 15 a 29 años que es inactiva y no estudia según grupo de edad, 1990-2000-2015-2017

(Porcentaje, población joven)

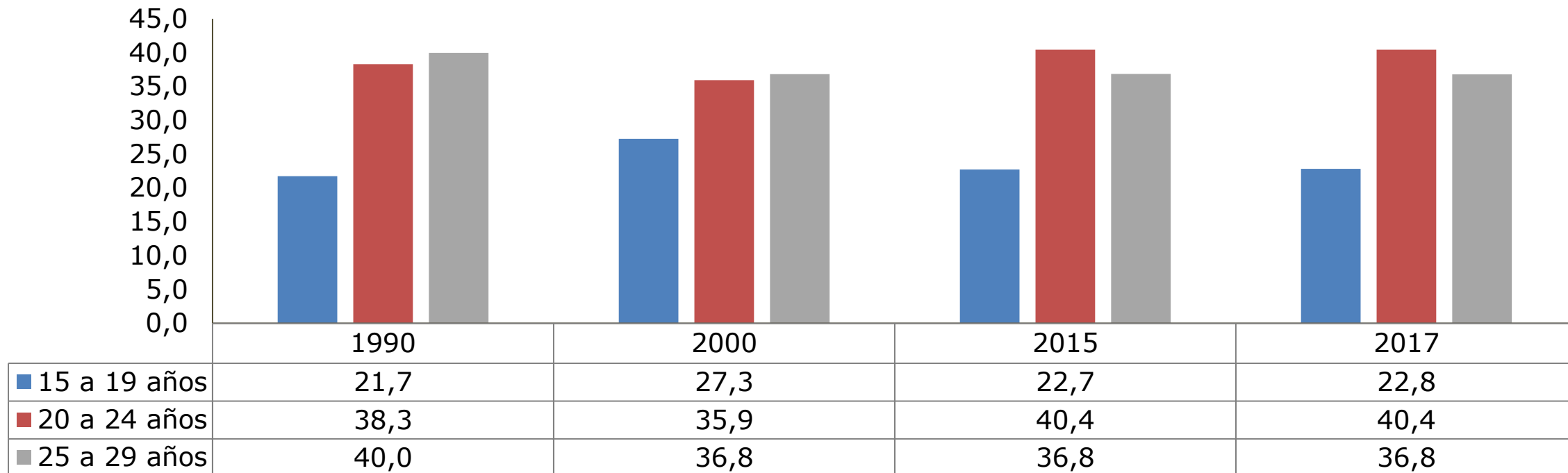

Fuente: Ministerio de Desarrollo Social y Familia, Encuesta Casen 1990-2000-2015-2017.

Nota: Diferencias a través del tiempo: Al 95% de confianza, las diferencias para el periodo 2015-2017 NO ES estadísticamente significativa para: (1) 20 a 24 años.  
Diferencias entre grupos: Al 95% de confianza, las diferencias entre grupo de edad NO ES estadísticamente significativas para: (1) 15 a 19 años al comparar con 20 a 24 años.

# Distribución de la población de 15 a 29 años que es inactiva y no estudia según quintil de ingreso autónomo per cápita del hogar, 2015-2017

(Porcentaje, población joven)

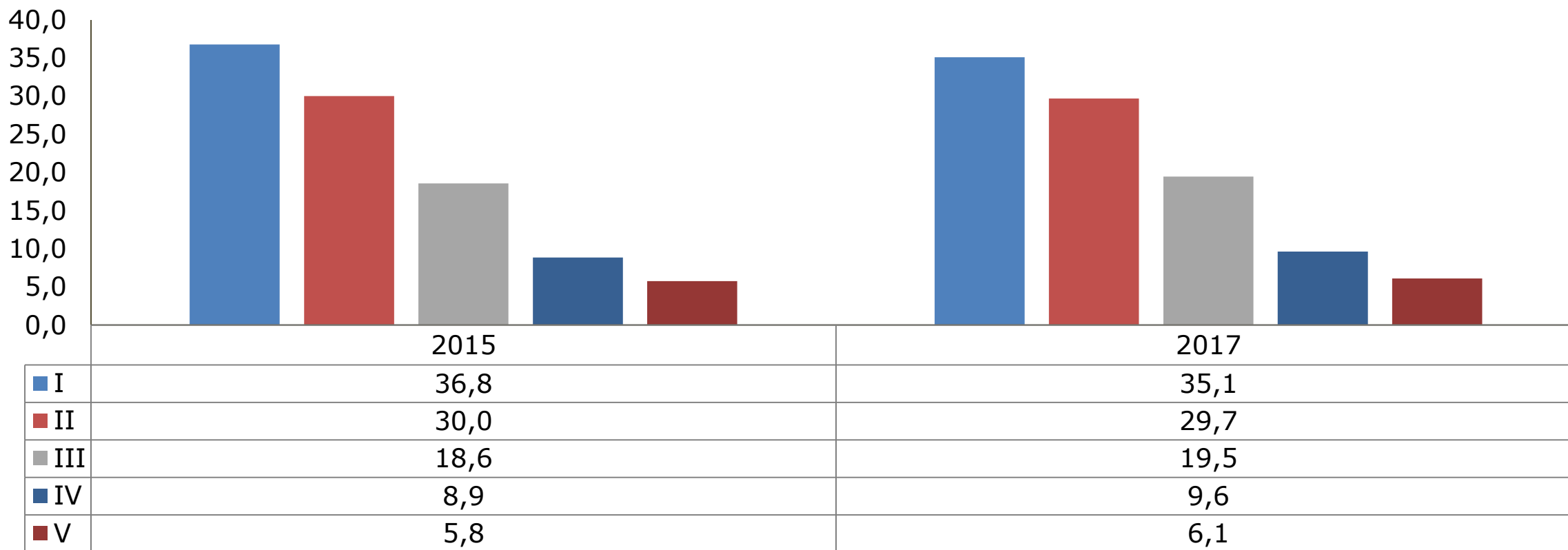

Fuente: Ministerio de Desarrollo Social y Familia, Encuesta Casen 2015-2017.

Nota: Diferencias a través del tiempo: Al 95% de confianza, las diferencias para el periodo 2015-2017 NO SON estadísticamente significativa.

Diferencias entre grupos: Al 95% de confianza, las diferencias entre grupo de edad NO ES estadísticamente significativas para: (1) Quintil IV al comparar con el Quintil V.

# Razones para no trabajar de la población de 15 a 29 años que es inactiva y no estudia, 2013-2017

(Porcentaje, población joven)

Año Razones	2013		2015		2017	
	Frecuencia	Porcentaje	Frecuencia	Porcentaje	Frecuencia	Porcentaje
Posibilidad de empezar a trabajar pronto	25.993	4,5	26.413	4,9	32.236	6,2
No tiene con quien dejar a los niños, adultos mayores u otro familiar	148.230	25,6	134.552	24,8	123.357	23,9
Está enfermo o tiene una discapacidad	39.825	6,9	40.032	7,4	36.508	7,1
Piensa que nadie le dará trabajo	8.317	1,4	6.579	1,2	4.726	0,9
Condiciones Laborales no se adecuan a expectativas	6.188	1,1	6.441	1,2	7.310	1,4
Quehaceres del Hogar	141.605	24,5	133.661	24,6	113.805	22,1
Jubilado(a), pensionado(a) o montepiado(a) o Tiene otra fuente de ingreso	10.325	1,8	7.100	1,3	11.063	2,1
Se cansó de buscar o cree que no hay trabajo disponible	10.781	1,9	9.066	1,7	12.487	2,4
Busca cuando realmente lo necesita o tiene trabajo esporádico	16.711	2,9	18.154	3,3	19.373	3,8
No tiene interés en trabajar	46.151	8,0	43.043	7,9	39.785	7,7
Otra razón	124.329	21,5	118.498	21,8	115.152	22,3
<b>Total</b>	<b>578.455</b>	<b>100,0</b>	<b>543.539</b>	<b>100,0</b>	<b>515.802</b>	<b>100,0</b>

Fuente: Ministerio de Desarrollo Social y Familia, Encuesta Casen 2013-2017.

Nota: Diferencias a través del tiempo: Al 95% de confianza, las diferencias para el periodo 2015-2017 SON estadísticamente significativa en el caso de: (1) Posibilidad de empezar a trabajar pronto; (2) Quehaceres del hogar; (3) Jubilado(a), pensionado(a) o montepiado(a) o Tiene otra fuente de ingreso y (4) Se cansó de buscar o cree que no hay trabajo disponible.

# Principales razones\* para no trabajar de la población de 15 a 29 años que es inactiva y no estudia según sexo, 2015-2017

(Porcentaje, población joven)

Año Razones	2015		2017	
	Hombre	Mujer	Hombre	Mujer
Posibilidad de empezar a trabajar pronto	9,0	3,3	12,8	3,4
No tiene con quien dejar a los niños, adultos mayores u otro familiar	1,4	33,6	1,2	33,8
Está enfermo o tiene una discapacidad	14,7	4,6	14,0	4,1
Quehaceres del Hogar	2,6	32,9	3,3	30,2
No tiene interés en trabajar	17,7	4,2	13,9	5,0
Otra razón	36,2	16,4	34,0	17,2

Fuente: Ministerio de Desarrollo Social y Familia, Encuesta Casen 2015-2017.

\* Se eliminan las siguientes razones por contar con número de casos muestrales menores a 40: (1) Piensa que nadie le dará trabajo, (2) Condiciones Laborales no se adecuan a expectativas, (3) Jubilado(a), pensionado(a) o montepiado(a) o Tiene otra fuente de ingreso, (4) Se cansó de buscar o cree que no hay trabajo disponible y (5) Busca cuando realmente lo necesita o tiene trabajo esporádico.

Nota: Diferencias a través del tiempo: Al 95% de confianza, las diferencias para el periodo 2015-2017 NO SON estadísticamente significativas.

Diferencias entre grupos: Al 95% de confianza, las diferencias entre hombres y mujeres NO SON estadísticamente significativas en: (1) No tiene interés en trabajar y (2) Otra razón.

# Razones para no estudiar de la población de 15 a 29 años que es inactiva y no estudia, 2013-2017

(Porcentaje, población joven)

Año Razones	2013		2015		2017	
	Frecuencia	Porcentaje	Frecuencia	Porcentaje	Frecuencia	Porcentaje
Personales	414.892	71,1	419.246	77,0	391.483	74,1
Económicas	85.431	14,6	90.325	16,6	69.117	13,1
Rendimiento	17.346	3,0	11.757	2,2	10.799	2,0
Acceso a un establecimiento educacional	1.187	0,2	1.534	0,3	2.094	0,4
Otra Razón	22.156	3,8	10.195	1,9	26.544	5,0
No sabe / No responde	42.316	7,3	11.471	2,1	28.537	5,4
<b>Total</b>	<b>583.328</b>	<b>100,0</b>	<b>544.528</b>	<b>100,0</b>	<b>528.574</b>	<b>100,0</b>

Fuente: Ministerio de Desarrollo Social y Familia, Encuesta Casen 2013-2017.

Nota: Diferencias a través del tiempo: Al 95% de confianza, las diferencias para el periodo 2015-2017 NO SON estadísticamente significativa en el caso de: (1) Rendimiento y (2) Acceso a un establecimiento educacional.

# Razones\* para no estudiar de la población de 15 a 29 años que es inactiva y no estudia según sexo, 2015-2017

(Porcentaje, población joven)

Año Razones	2015		2017	
	Hombre	Mujer	Hombre	Mujer
Personales	66,9	80,8	63,3	78,9
Económicas	22,7	14,3	18,7	10,6
Rendimiento	4,6	1,2	2,9	1,7
Otra Razón	3,8	1,2	8,6	3,4
No sabe / No responde	1,6	2,3	5,5	5,4

Fuente: Ministerio de Desarrollo Social y Familia, Encuesta Casen 2015-2017.

\* Se elimina la siguiente razón por contar con número de casos muestrales menores a 40: (1) Acceso a un establecimiento educacional. Personales.

Diferencias entre grupos: Al 95% de confianza, las diferencias entre hombres y mujeres NO SON estadísticamente significativas para: (1) Rendimiento y (2) No sabe/No responde.

# Estilo de Vida e Inserción en el espacio público



**Casen**  
2017

Observatorio  
Social







## **5. Estilos de Vida e Inserción en el espacio público**

1. Adscripción al sistema de salud
2. Realización del PAP
3. Participación

# Distribución de la población total según su cobertura de salud por grupo de edad, 2017

(Porcentaje, población total)

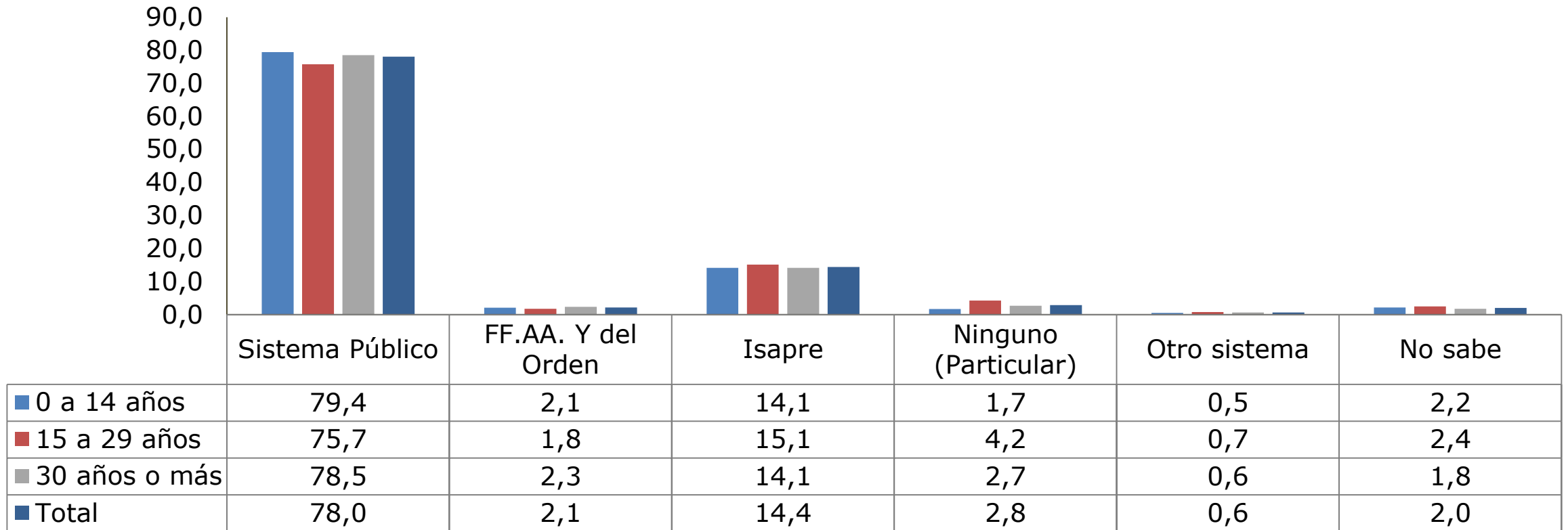

Fuente: Ministerio de Desarrollo Social y Familia, Encuesta Casen 2017.

Nota: Diferencias entre grupos: Al 95% de confianza, las diferencias entre grupos de edad NO SON estadísticamente significativas para el año 2017 en: (1) Sistema Público: (a) 0 a 14 años versus 30 años o más; (2) FF.AA y del Orden: (a) 0 a 14 años versus 15 a 29 años y (b) 0 a 14 años versus 30 años o más; (3) Isapre al comparar todos los grupos de edad; (4) Otro sistema al comparar entre (a) 15 a 29 años y (b) 30 años y más y (5) No sabe: (a) 0 a 14 años versus 15 a 29 años.

# Distribución de la población joven según su cobertura de salud por sexo, 2017

(Porcentaje, población joven)

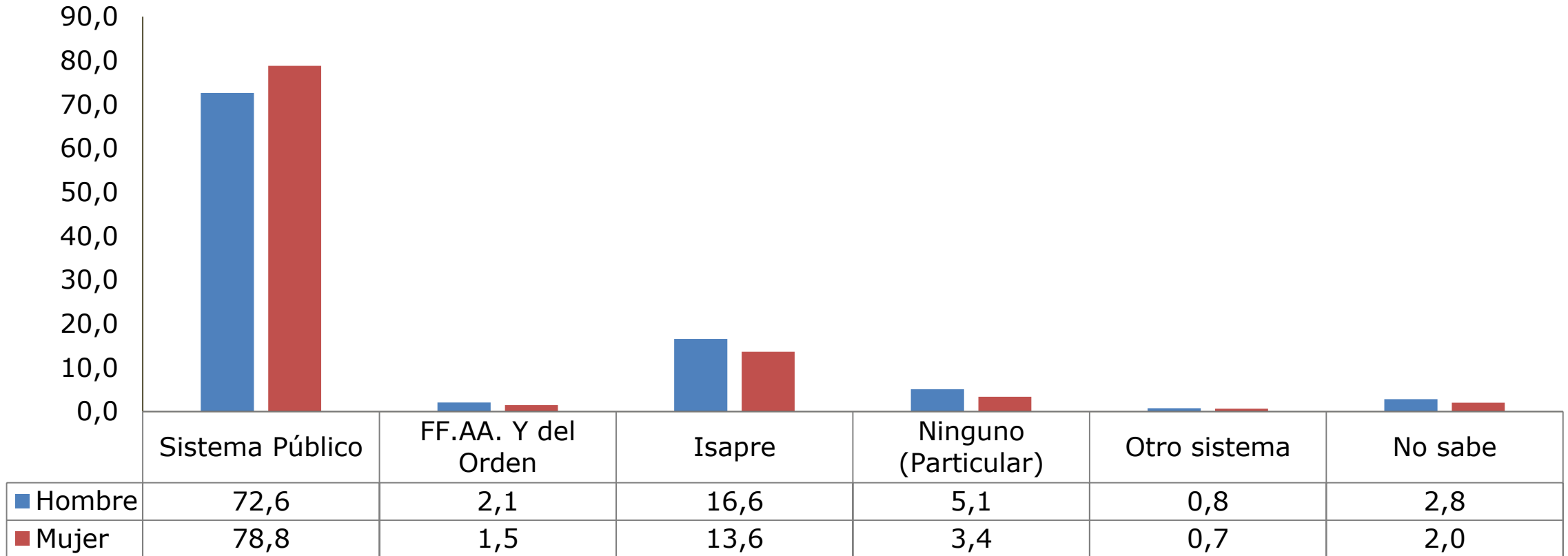

Fuente: Ministerio de Desarrollo Social y Familia, Encuesta Casen 2017.

Nota: Diferencias entre grupos: Al 95% de confianza, las diferencias entre grupos de edad NO ES estadísticamente significativas para el año 2017 en: (1) Otro sistema.

# Porcentaje de mujeres jóvenes que se ha realizado el examen Papanicolau en los últimos tres años por grupo de edad, 2015 - 2017

(Porcentaje, población joven femenina)

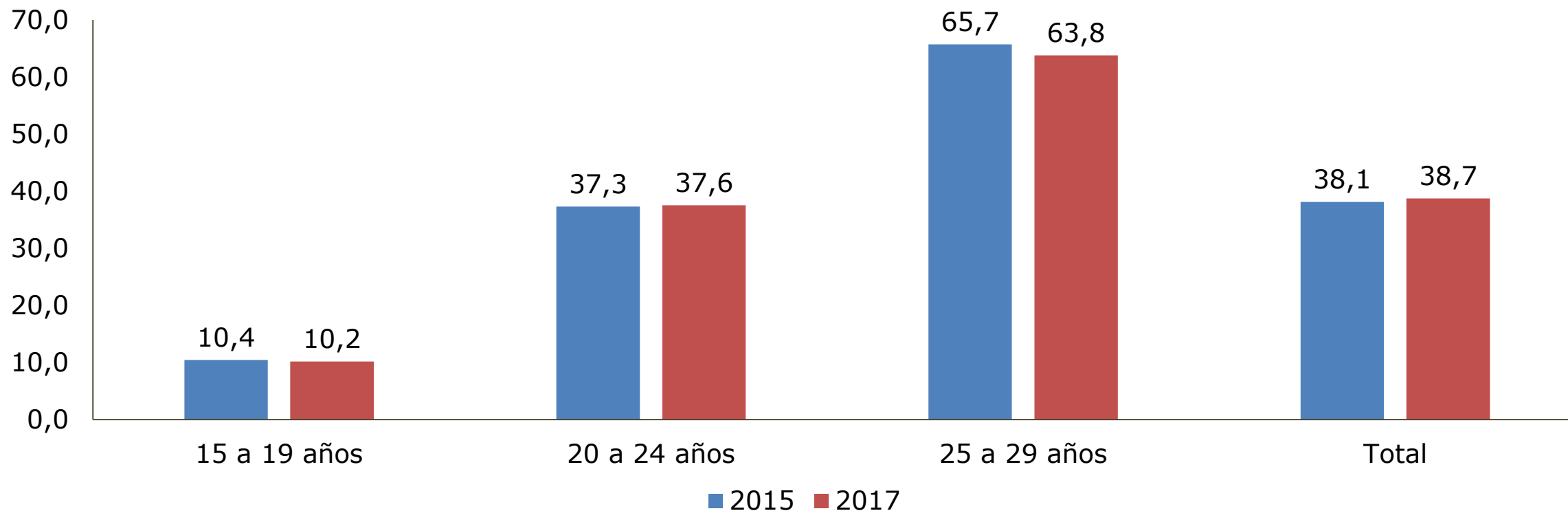

Fuente: Ministerio de Desarrollo Social y Familia, Encuesta Casen 2015 - 2017.

Nota: Diferencias a través del tiempo: Al 95% de confianza, las diferencias para el periodo 2015-2017 NO SON estadísticamente significativa.  
Diferencias entre grupos: Al 95% de confianza, las diferencias entre grupos de edad SON estadísticamente significativas para el año 2017.

# Distribución de la población joven según su participación en organizaciones\* por sexo, 2015 - 2017

(Porcentaje, población joven)

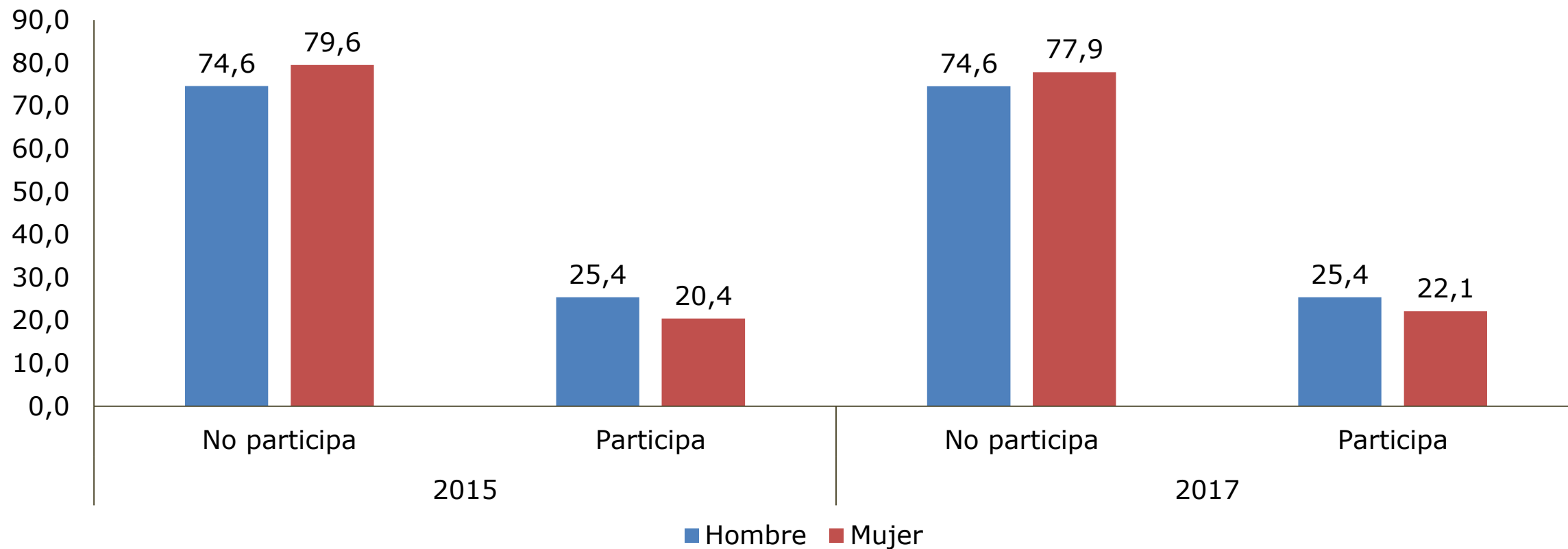

Fuente: Ministerio de Desarrollo Social y Familia, Encuesta Casen 2015 - 2017.

\* Se considera que participan si lo hacen en organizaciones sociales, sindicatos, asociaciones de funcionarios, colegios profesionales y/o asociaciones gremiales.

Nota: Diferencias a través del tiempo: Al 95% de confianza, las diferencias para el periodo 2015-2017 NO SON estadísticamente significativa para: (1) Hombres tanto en Participa y No Participa.

Diferencias entre grupos: Al 95% de confianza, las diferencias entre grupos de edad SON estadísticamente significativas para el año 2017.

# Distribución de la población joven según su participación en organizaciones\* por grupo de edad, 2015 - 2017

(Porcentaje, población joven)

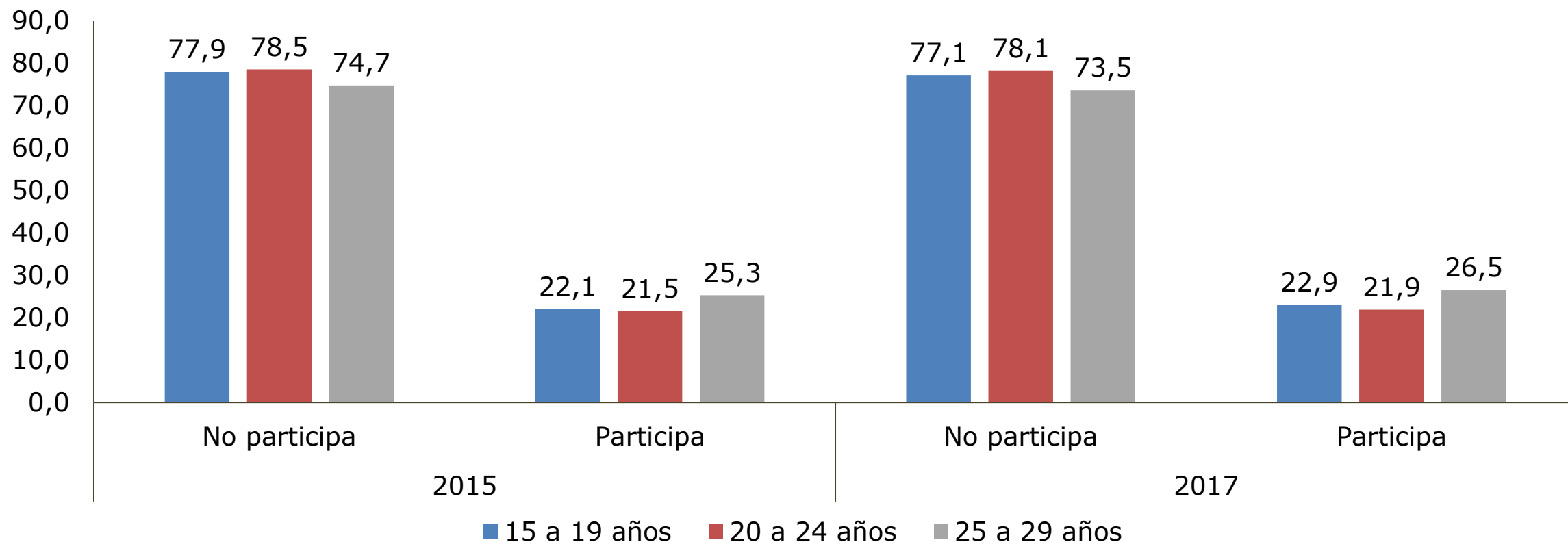

Fuente: Ministerio de Desarrollo Social y Familia, Encuesta Casen 2015 - 2017.

\* Se considera que participan si lo hacen en organizaciones sociales, sindicatos, asociaciones de funcionarios, colegios profesionales y/o asociaciones gremiales.

Nota: Diferencias a través del tiempo: Al 95% de confianza, las diferencias para el periodo 2015-2017 NO SON estadísticamente significativa.

Diferencias entre grupos: Al 95% de confianza, las diferencias entre quienes participan y quienes no para cada grupo de edad SON estadísticamente significativas para el año 2017.



**Ministerio de  
Desarrollo  
Social y  
Familia**

Gobierno de Chile